

**AMÉNAGEMENT
DE LA RUE PONT AR LAER
COMMUNE DE MOËLAN-SUR-MER**



moëlan
sur-mer
— **MOLAN**

PA 1 Plan de situation

Novembre 2025

MAITRISE D'OUVRAGE

Commune de Moëlan-sur-Mer
2 rue des Moulins
29350 Moëlan-sur-Mer
Tél : 02 98 39 60 10



moëlan
sur-mer
— **MOLAN**

MAITRISE D'OEUVRE

ATELIER TLPA, architecture, urbanisme et paysage
41 rue Jean Macé
29200 BREST
Tél : 02 98 46 81 70



COhUe, urbanisme et concertation
57 boulevard Jean Moulin
29 200 BREST
Tél : 02 98 44 41 97



ARTELIA, bureau d'études VRD
Espace Innova-Parc Technologique de Soye
56270 PLOEMEUR
Tel : 02 97 83 99 00



Localisation du site de projet

Le site est localisé à l'entrée sud du bourg de Moëlan-sur-Mer. Il correspond à l'intégralité de la rue de Pont Ar Laer, du giratoire du Croaziou au sud jusqu'au parking Lindenfels au nord, à l'exception du tronçon nord déjà réaménagé (de Lindenfels au giratoire de la rue des Écoles).

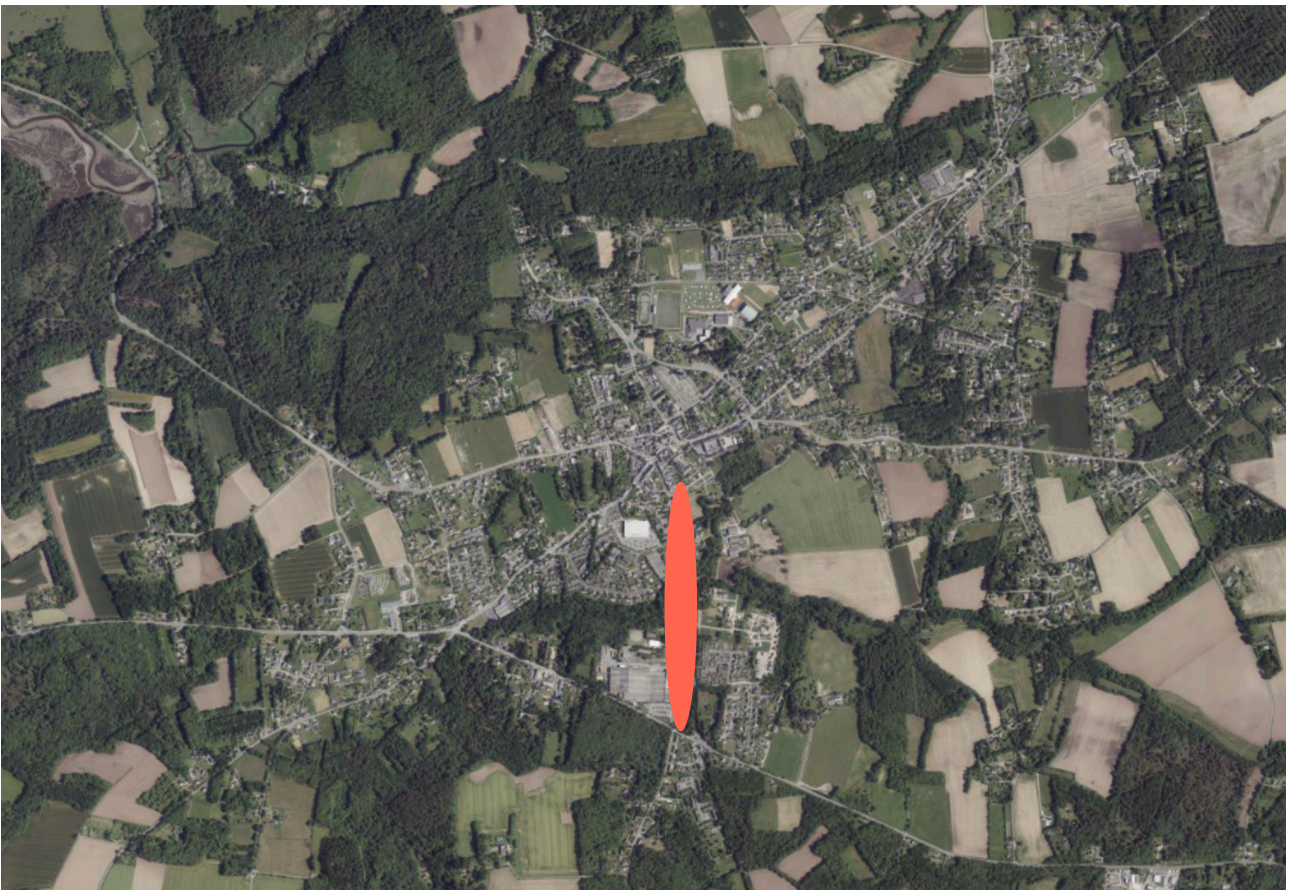

Localisation du site à l'échelle du bourg

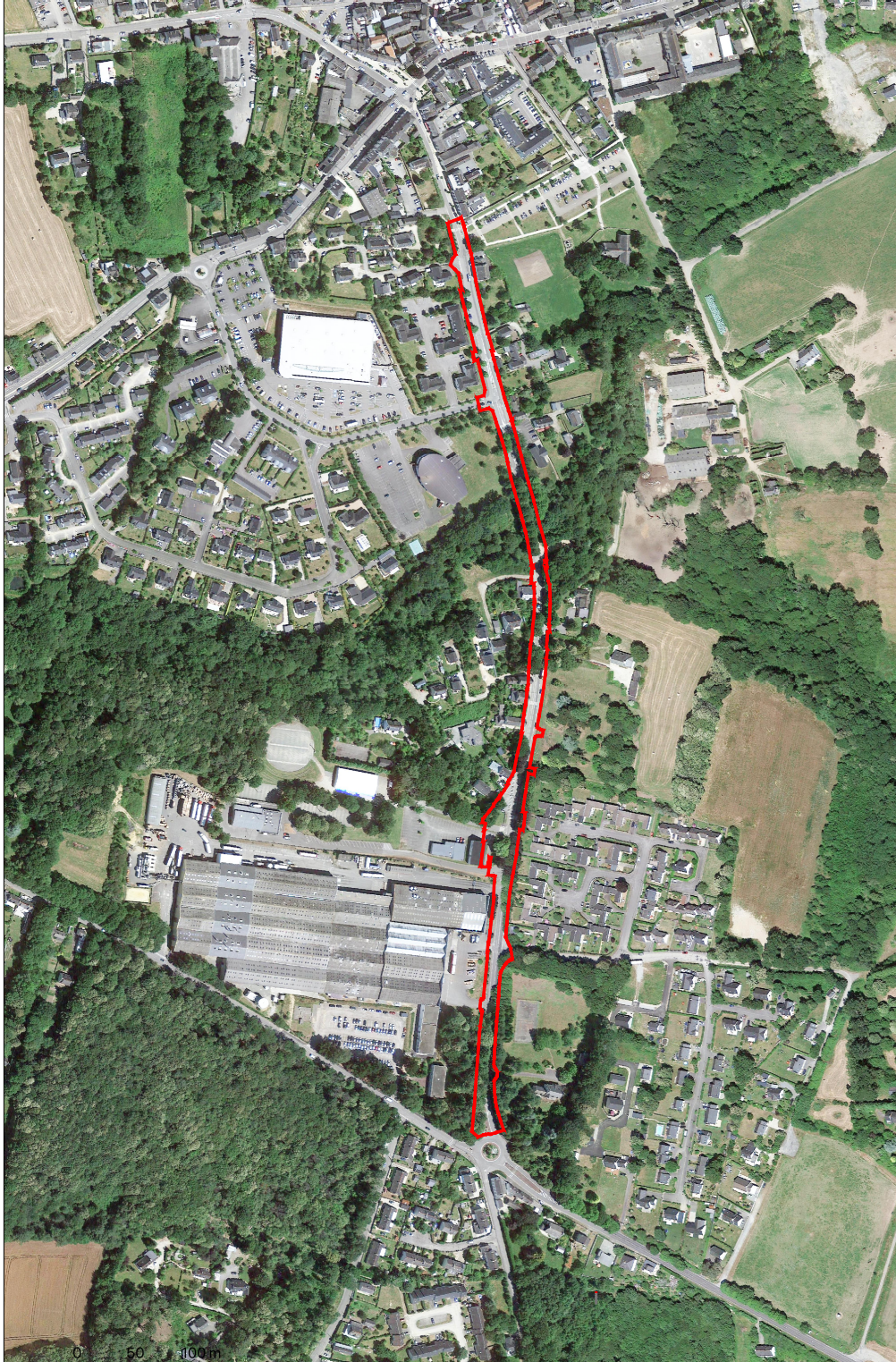

Périmètre de projet