

Guide PRATIQUE 2024-2025



Fournil



Pains & Brioches
produits à base de **farines**
biologiques et locales et sur
levain naturel

Vente sur les marchés et sur place

Olivier & Sylvain :

06 84 08 97 12 - 07 81 88 63 10

10 rue des Ecoles - MOËLAN SUR MER

 <https://www.facebook.com/epi.dabord>

www.epidabord.fr

Les jardins d'Evette

— Paysagiste —

Conception de jardin,
plantation, clôture,
maçonnerie paysagère,
pavage, mur en pierre,
terrasse bois et
pierre naturelle...



Julien Evette

06 65 25 45 45

MOELAN SUR MER



camping de l'île percée

Location de Mobil Home
Emplacements tentes,
Caravanes, Camping-cars

Michel et Christelle

vous accueillent toute l'année et vous proposent de multiples services utiles et pratiques afin de rendre votre séjour le plus agréable et confortable possible.

Plage de Tenez • 29350 Moëlan sur Mer

02 98 71 16 25 • www.camping-ile-percee.fr

#3 ÉDITO

#4 ANNUAIRES

- > Annuaire des services
- > Annuaire des associations
- > Annuaire des professionnels
- > Les commerçants ambulants

#32 INFORMATIONS PRATIQUES

- > Conseil Municipal
- > Les Ports
- > Les horaires des marées (Le Pouldu)

#41 VIE CULTURELLE

- > Médiathèque l'Ellipse
- > Salle de spectacle l'Ellipse
- > Cinéma le Kerfany

#44 SOLIDARITÉS

- > Le CCAS (Centre Communal d'Action Sociale)

#45 SPORTS

- > Balades et randonnées

#47 ENFANCE ET JEUNESSE

- > Établissements scolaires
- > La crèche Océane
- > L'Espace Jeunes

#50 TRANSPORTS

#52 LES DÉMARCHES

- > Les démarches administratives
- > L'accueil des nouveaux arrivants
- > Les démarches d'urbanisme

CHÈRES MOËLANAISES, CHERS MOËLANAIS,

Vous tenez dans vos mains l'édition 2024-2025 du nouveau guide pratique de la ville de Moëlan-sur-Mer. Conçu pour vous être utile au quotidien, il réunit l'annuaire des services municipaux, des associations et des professionnels de la commune. Vous y trouverez également les coordonnées et les permanences de vos élu.e.s, ainsi qu'une présentation de nos ports et de nos équipements dédiés à la culture, à la solidarité, à l'enfance, à la jeunesse, à la pratique sportive... Des informations concernant la mobilité sur le territoire et vos démarches administratives ainsi que, bien sûr, les horaires des marées pour 2024 complètent ce panel résolution pratique.

Je remercie chaleureusement les artisans, commerçants et entreprises qui ont contribué à la réalisation de cette publication. C'est grâce à leur participation que nous avons le plaisir de vous l'offrir aujourd'hui.

Je vous invite également à consulter notre nouveau site internet www.moelan-sur-mer.bzh, entièrement repensé pour vous apporter le meilleur service et la meilleure expérience utilisateur au quotidien. Grâce à son design épuré et moderne, il incarne la ville ouverte, attractive et conviviale que nous nous attachons à construire.

Marie-Louise Grisel,
Maire de Moëlan-sur-Mer



TUDOÙ KAEZH EUS MOLAN,

Etre ho taouarn emañ an embannadur nevez evit 2024-2025 eus sturlevr pleustriñ Ti-kêr Molan. Graet eo evit talvout deoc'h bemdez. Bloaziadur ar servijoù-kêr, ar c'hevedigezhioù ha micherieien ar gumun, zo bet bodet ennañ. Kavout a reoc'h ivez ennañ daveennoù ho tilennadzed hag o tilennidi hag ar mareoù ma c'hallit bout degemeret gante, hag ivez pajennoù ma kinnigomp deoc'h hor porzhioù hag hon aveadurioù goustlet d'ar sevenadur, d'ar c'hengred, d'ar vugale, d'ar gouankiz, d'ar pleustriñ sportoù...

Titouroù hag a sell ouzh ar fiñvusted er gumun hag ouzh ho tifraeoù melestradurel hag ivez, evel-just, ouzh eurioù ar mareoù evit 2024, a ya da glokaat an dibab titouroù pleustrek da vat.

Lavariñ a ran trugarez a-greiz kalon d'an artizaned, d'ar genwerzhourien ha d'an embregerezhioù o deus sikouret embann ar sturlevr-mañ. Gras d'ar perzh kemeret gante omp laouen o profañ anezhañ deoc'h hiziv.

Pediñ a ran ac'hanoc'h ivez da sellet ouzh hol lec'hienn internet nevez www.moelan-sur-mer.bzh, adsoñjet penna-da-benn evit degas ar servij gwellañ hag ar skiant-prenañ gwellañ deoc'h er vuhez pemdez. Savet eo diouzh un dizain eeunaet ha modern, hañval ouzh ar gumun digor ha plijus a glaskomp sevel.

Marie-Louise Grisel,
maerez Molan





Annuaire DES SERVICES

MAIRIE

- 📍 2 rue des Moulins
29350 Moëlan-sur-Mer
- ☎ 02 98 39 60 10
- ✉ mairie@moelan-sur-mer.bzh

⬇ Horaires :

Du lundi au vendredi
de 8h30 à 12h et de 14h à 17h.
Le samedi de 9h à 12h.

- 🌐 www.moelan-sur-mer.bzh
- 📘 villedemoelansurmer
- 📷 villedemoelansurmer
- 📺 @villedemoelansurmer

URBANISME

- 📍 2 rue des Moulins
29350 Moëlan-sur-Mer
- ➔ **Consultation de documents
d'urbanisme (plans, relevés
de propriétés...)**
 - ⬇ le jeudi de 14h à 17h
sur rendez-vous
- ➔ **Avec l'adjoint à l'urbanisme**
 - ⬇ Samedi matin sur rendez-vous
 - ☎ 02 98 39 73 27
 - ✉ urbanisme@moelan-sur-mer.bzh

- ➔ **Permanence technique
avec le service instructeur
(Quimperlé Communauté)**
 - ⬇ le mardi de 9h à 12h
sur rendez-vous
 - ☎ 02 98 96 76 37

POLICE MUNICIPALE

- 📍 2 rue des Moulins
29350 Moëlan-sur-Mer
- ☎ 02 98 39 60 10
- ✉ police.municipale@moelan-sur-mer.bzh

- ⬇ **Permanence d'accueil du
public** : du lundi au vendredi de
8h30 à 10h et de 13h30 à 15h.

ÉTAT CIVIL

- 📍 2 rue des Moulins
29350 Moëlan-sur-Mer
- ☎ 02 98 39 60 10
- ✉ etatcivil@moelan-sur-mer.bzh
- ⬇ **Horaires** : du lundi au vendredi
de 8h30 à 12h30 et de 14h à 17h.
Le samedi de 9h à 12h.

COMMUNICATION

- 📍 2 rue des Moulins
29350 Moëlan-sur-Mer
- ☎ 02 98 39 60 10
- ✉ communication@moelan-sur-mer.bzh

SPORTS

- 📍 2 rue des Moulins
29350 Moëlan-sur-Mer
- ☎ 02 98 39 60 10
- ✉ sports@moelan-sur-mer.bzh

CNI & PASSEPORT

- 📍 2 rue des Moulins
29350 Moëlan-sur-Mer
- ☎ 02 98 39 60 10
- ✉ cni-passeport@moelan-sur-mer.bzh

ASSOCIATIONS

- 📍 2 rue des Moulins
29350 Moëlan-sur-Mer
- ☎ 02 98 39 60 10
- ✉ associations@moelan-sur-mer.bzh

FINANCES

- 📍 2 rue des Moulins
29350 Moëlan-sur-Mer
- ☎ 02 98 39 60 10
- ✉ responsablefinances@moelan-sur-mer.bzh

RESSOURCES HUMAINES

- 📍 2 rue des Moulins
29350 Moëlan-sur-Mer
- ☎ 02 98 39 73 21
- ✉ rh@moelan-sur-mer.bzh

SECRETARIAT GÉNÉRAL

- 📍 2 rue des Moulins
29350 Moëlan-sur-Mer
- ☎ 02 98 39 60 10
- ✉ administrationgenerale@moelan-sur-mer.bzh

CENTRE TECHNIQUE MUNICIPAL

- 📍 18 bis route de Kerfany
29350 Moëlan-sur-Mer
- ☎ 02 98 39 69 87
- ✉ servicestechniques@moelan-sur-mer.bzh
- 🕒 **Horaires** : le lundi, mardi et jeudi de 9h à 12h, le mercredi et vendredi de 14h à 16h30.

SERVICE DES PORTS

- 📍 18 bis route de Kerfany
29350 Moëlan-sur-Mer
- ☎ 02 98 39 69 87
- ✉ accueilidesports@moelan-sur-mer.bzh
- 🕒 **Horaires** : le lundi, mardi et jeudi de 9h à 12h, le mercredi et vendredi de 14h à 16h30.

CAPITAINEURIE DU PORT DU BÉLON

- 📍 Route de Kerfany - Kerglien
29350 Moëlan-sur-Mer
- ☎ 02 98 71 08 65 - 06 25 53 06 65
- ✉ maisonduport@moelan-sur-mer.bzh
- 🕒 **Horaires de permanence** : le mercredi de 15h à 17h et le jeudi de 10h à 12h.

MÉDIATHÈQUE L'ELLIPSE

- 📍 18 rue Pont ar Laër
29350 Moëlan-sur-Mer
- ☎ 02 98 39 75 39
- ✉ ellipse.mediatheque@moelan-sur-mer.bzh
- 🕒 **Horaires** : le mardi, mercredi et vendredi de 15h à 18h, le mercredi de 10h à 12h et de 14h à 18h, le samedi de 10h à 17h.
- 🌐 www.matilin.bzh/en-pratique/les-mediatheques-du-reseau/mediatheque-de-moelan-sur-mer
- 📌 EllipseMediatheque

SALLE DE SPECTACLE L'ELLIPSE

- 📍 18 rue Pont ar Laër
29350 Moëlan-sur-Mer
- ☎ 02 98 39 71 00
- ✉ ellipse@moelan-sur-mer.bzh
- 🕒 **Horaires** : Le lundi et le vendredi de 13h30 à 17h30. Le mardi et le jeudi de 8h30 à 12h.
- 📌 EllipseMoelanSurMer

CCAS (CENTRE COMMUNAL D'ACTION SOCIALE)

- 📍 Maison des Solidarités
16 place des Écoles
29350 Moëlan-sur-Mer
- ☎ 02 98 96 00 08
- ✉ ccas@moelan-sur-mer.bzh
- 🕒 **Horaires** :
Lundi de 8h30 à 12h après-midi sur RDV uniquement
Mardi de 8h30 à 12h et de 14h à 17h

- Mercredi de 8h30 à 12h et de 14h à 17h sur RDV uniquement
- Jeudi de 8h30 à 12h et de 14h à 17h
- Vendredi de 8h30 à 12h

PÉRISCOLAIRE

- 📍 2 rue des Moulins
29350 Moëlan-sur-Mer
- ☎ 06 14 08 02 19
- ✉ persicolaire@moelan-sur-mer.bzh

CRÈCHE MUNICIPALE OCÉANE

- 📍 Rue de Kerdiaoulig
29350 Moëlan-sur-Mer
- ☎ 02 98 96 58 92
- ✉ crecheoceane@moelan-sur-mer.bzh

CUISINE CENTRALE

- 📍 Rue des Écoles
29350 Moëlan-sur-Mer
- ☎ 02 98 39 73 69
- ✉ cuisinacentrale@moelan-sur-mer.bzh

ESPACE JEUNES

- 📍 18 rue Pont ar Laër
29350 Moëlan-sur-Mer
- ☎ 02 98 39 75 55
- ✉ espacejeunes@moelan-sur-mer.bzh
- 📧 ej_moelansurmer





cocciMarket
Les courses comme j'aime

HORS SAISON du lundi au samedi
8h30-12h30 et 15h00-19h30
fermé le dimanche.

JUILLET-AOÛT du lundi au samedi
8h30-13h00 et 15h00-19h30
Le dimanche 8h30-13h00 et 16h00-19h30

Rôtisserie - Charcuterie à la coupe et Fromage



18 Rue Louis Le Guennec
KERGROES - MOELAN SUR MER

02 98 71 13 99



Livraison à domicile





Annuaire

DES ASSOCIATIONS

ASSOCIATIONS CULTURELLES

BD PHOTO MOËLAN

Responsables : Bruno ROUAT, Christophe RIVALLAIN

Objet : Organisation d'une exposition de plein air alliant œuvres d'un dessinateur de BD et d'un photographe. Travail avec les écoles et médiathèques

✉ bdphoto.moelan@gmail.com
☎ 06 63 03 30 64

CARÈNE EN CAMPAGNE

Responsable :

Anne-Christine TINEL

Objet : Promotion des écritures contemporaines sous toutes leurs formes, pour tous les publics

✉ careneencampagne@gmail.com

CHEMIN VERS SOI

Responsable :

Josseline GUILLON

Objet : Peinture

✉ guillou.jocelyne@wanadoo.fr
☎ 06 23 36 13 82

CHORALE CHŒUR À CŒUR

(Amicale laïque de Kergroës)

Responsable :

Marie-Pierre BONTHONNOU

Objet : Chant

✉ chorale.choeur.coeur@gmail.com
☎ 06 52 61 59 29

CLUB DES CHIFFRES ET DES LETTRES

Responsable : Annie GOULVEN

Objet : Culture

✉ anniegoulven@free.fr
☎ 09 52 38 76 95

LES GARS DE SAINT PHILIBERT - CINÉMA ASSOCIATIF LE KERFANY

Responsable : Michel GROSSARD

Objet : Cinéma pour tous (labels art & essai « Jeune public », « Patrimoine et répertoire », « Recherche et découverte »), opéras, ballets, soirées/débats, festivals...

✉ cinemalekerfany@wanadoo.fr
☎ 02 98 39 65 88

LEZ'ARTS MOËLANAIS

Responsable : Katerina YORILLO

Objet : Dessin, arts plastiques, aquarelle, cours enfants, ados, adultes

✉ lezartsmoelanais@gmail.com
☎ 06 85 92 75 99

MAISON 1932

Responsable :

Françoise CASANOVA

Objet : Culture, galerie spécialisée en l'art brut

✉ jund-casa@orange.fr
☎ 02 98 71 13 50

MAISON DE LA POÉSIE DU PAYS DE QUIMPERLÉ

Responsable :

Bruno GENESTE

Objet : Poésie

✉ maisonpoesiequimperle@orange.fr

MILLE ET UN REG'ARTS

Responsable :

Dominique BONNEAU

Objet : Artistes amateurs

✉ dom.bonobo@club-internet.fr
☎ 02 98 71 19 23

MOËLAN À VENT

Responsable : Éric STEMPELL

Objet : Musique (enseignement et pratique collective de l'accordéon diatonique, animation musicale...)

✉ moelanavent@gmail.com
☎ 06 09 86 33 24



- **Peinture - Ravalement**
- **Décoration Intérieure**
- **Revêtement murs et sols**

>>>>>> John Mulard

06 09 97 45 19

azurpeinture@hotmail.fr

MOELAN-SUR-MER

MUSICA MOËLAN

Responsable : Marion LORIOT
Objet : École de musique, chant et danse
 ✉ musicamoelan@gmail.com
 ☎ 06 66 17 78 08

OPUS PRIMAVERA

Responsable : Anaïs DEMONT
Objet : Concerts au jardin
 ✉ dehorslesartistes29@gmail.com
 ☎ 06 67 74 76 29

SI ÇA VOUS CHANTE - LES ATELIERS DE LA CHANSON

Responsable : Marie-Noëlle BOUCHARD
Objet : Ateliers et cours de chant, création de spectacles et comédies musicales
 ✉ sicavouschante29@gmail.com
 ☎ 06 95 29 16 16

TOUS EN MUSIC (ORDIN'AIR)

Responsable : Philippe GEHL
Objet : Réunir des (anciens) musiciens possédant un instrument de musique et n'ayant pas l'occasion de jouer
 ✉ tousenmusic@orange.fr
 ☎ 06 19 49 42 12

ASSOCIATIONS PATRIOTIQUES

ANCIENS COLS BLEUS

Responsable : André DASMIEN
Objet : Pensionnés ou anciens combattants
 ☎ 02 98 35 48 96

FNACA

Responsable : René-Henri COCHENNEC
Objet : Pensionnés ou anciens combattants
 ✉ milor1941@orange.fr
 ☎ 02 98 39 71 16

MÉDAILLÉS MILITAIRES

Responsable : André SALMON
Objet : Pensionnés ou anciens combattants
 ✉ andsal@free.fr
 ☎ 02 98 71 21 17

OFFICIERS MARINIERS

Responsable : Joseph LE BLOA
Objet : Pensionnés ou anciens combattants
 ✉ joseph.lebloa@sfr.fr
 ☎ 02 98 39 78 36

PENSIONNÉS MARINE MARCHANDE

Responsable : Danielle DEVAUCHELLE
Objet : Pensionnés ou anciens combattants
 ☎ 06 07 49 83 18

UNC SECTION DE MOËLAN

Responsable : Guy LE BLOA
Objet : Pensionnés ou anciens combattants
 ✉ le-bloa.guy@wanadoo.fr
 ☎ 02 98 39 73 93
 ☎ 06 83 59 46 01

ASSOCIATIONS RELATIVES AU MILIEU SCOLAIRE

AMICALE LAÏQUE DE KERGRÖES

Responsable : Sylviane MONFORT
Objet : Activités éducatives et récréatives
 ✉ sylviane.monfort@wanadoo.fr
 ☎ 06 76 59 21 92

ASSOCIATIONS DES PARENTS D'ÉLÈVES (APE) DE L'ÉCOLE DE KERGRÖES

Responsable : Olivier DOUET
Objet : Animations relatives au milieu scolaire
 ✉ apekergroes@gmail.com
 ☎ 06 74 74 21 74

ASSOCIATION DES PARENTS D'ÉLÈVES DE KERMOULIN (APK)

Objet : Animations relatives au milieu scolaire
 ✉ apkermoulin@gmail.com

ASSOCIATION DE PARENTS D'ÉLÈVES DE L'ENSEIGNEMENT LIBRE (APEL) IMMACULÉE-CONCEPTION

Responsable : Aurélie LE BRIS
Objet : Animations relatives au milieu scolaire
 ✉ apelimmacmoelan29@gmail.com
 ☎ 06 74 74 21 74

ASSOCIATION DE PARENTS D'ÉLÈVES DU COLLÈGE PARC AR C'HOAT - YVES COTTY

Responsable : Aurélie NOGER
Objet : Représentation des parents au sein du collège et animations relatives au milieu scolaire
 ✉ ape.collegemoelan@gmail.com

ASSOCIATION DES PARENTS D'ÉLÈVES ET DES AMIS DES ÉCOLES DU BOURG DE MOËLAN-SUR-MER

Responsable : Morgane RUGGIU
Objet : Animations relatives au milieu scolaire
 ✉ ape.ecolesdubourg@gmail.com

ASSOCIATION LAÏQUE DES PARENTS D'ÉLÈVES DU COLLÈGE PARC AR C'HOAT - YVES COTTY

Responsable : Lucie BOUGARD
 ✉ asso.laique.college.moelan@hotmail.fr
 ☎ 02 98 96 59 87

ASSOCIATION SPORTIVE ET FOYER SOCIO-ÉDUCATIF (FSE) DU COLLÈGE PARC AR C'HOAT - YVES COTTY

Responsable : Morgan BONIZEC
 ✉ ce.0291717j@ac-rennes.fr
 ☎ 02 98 39 60 46

ASSOCIATIONS SPORTIVES

AU RANCH DU BONHEUR

Responsable : Cécilia DELETTRES
Objet : Activités liées au centre équestre Écuries Delettres
 ✉ cecilia95330@hotmail.fr
 ☎ 06 77 63 56 80

AVENIR CYCLISTE MOËLANAIS (ACM)

Responsable : Jean-Claude MAO
Objet : Sport (cyclisme)
 ✉ phil29.ledu@free.fr
 ☎ 02 98 71 06 90

CAMPING FAMILIAL LA GRANDE LANDE

GRANDS EMPLACEMENTS

Tente - Van - Camping car - Chalet - Mobile Home

PISCINE COUVERTE CHAUFFÉE

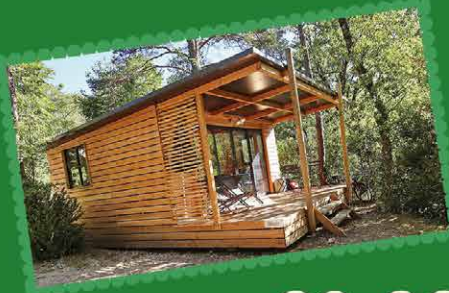

02.98.71.00.39

7 RUE DES GRANDES LANDES

MOËLAN SUR MER

WWW.CAMPINGDELAGRANDELANDE.COM



BOXING CLUB DES RIAS

Responsable : Alan KERARON
Objet : Sport (kick-boxing, K1 rules kids, ados, adultes)
 ✉ boxingclubdesrias@gmail.com
 ☎ 06 62 14 66 35

COURIR À MOËLAN

Responsable : Stéphane FLOHIC
Objet : Sport (course à pied)
 ✉ couriramoelan@gmail.com
 ☎ 06 16 23 18 38

DOJO DES 3 RIVIÈRES

Responsables : Nathalie LE RU, Gwenaëll FLÉJO
Objet : Sport (Judo, ju-jitsu, taïso, self-defense)
 ✉ dajodo3rivieres@gmail.com
 ☎ 06 07 77 98 16

DRAGON DE SOIE

Responsable : Yves LE HELLO
Objet : Taïchi-chuan
 ✉ lehelloy@gmail.com
 ☎ 06 77 82 21 72

ÉCURIES DE MOËLAN

Responsable : Margot ANNOUN
Objet : Sport (équitation tous niveaux, association affiliée FFE)
 ✉ ecuriesdemoelan@outlook.fr
 ☎ 06 85 95 56 08

ÉNER'GY MOLAN

Responsable : Brigitte PETIT
Objet : Santé par le sport (gymnastique douce, tonique, marche nordique)
 ✉ energymolan@gmail.com
 ☎ 06 82 28 21 00

FIT KIDS MOËLAN

Responsable : Sabrina LE DELLIOU
Objet : Sport (fitness kids et adultes)
 ✉ fitkidsmoelan@yahoo.com
 ☎ 06 11 70 75 49

GYMNASTIQUE VOLONTAIRE FORME (GVF) MOËLAN

Responsable : Béatrice ANDRIEU
Objet : Gym douce, renforcement musculaire, stretching, Pilates, gym tonique
 ✉ beatrice.andrieu@orange.fr
 ☎ 06 79 31 09 72

KLOAR AVEN VB 29

Responsable : Christophe RIOUAT
Objet : Volley-ball
 ✉ kloar.aven.vb29@gmail.com
 ☎ 06 24 21 03 78

KLO'ARC

Responsable : Jean-Luc CORNOU
Objet : Sport (tir à l'arc)
 ✉ jlcornou29@orange.fr

MOËLAN CYCLO CLUB (MCC)

Responsable : Ollivier LE TALLEC
Objet : Sport (cyclisme)
 ✉ ollivier.letallec@orange.fr
 ☎ 06 23 18 22 17

MOËLAN-CLOHARS BASKET-BALL

Responsable : Sylvain LE SCOAZEC
Objet : Sport (basket)
 ✉ s.leescoazec@gmail.com
 ☎ 06 82 87 27 41

MOËLAN TT (TENNIS DE TABLE)

Responsable : Bruno LE MOAL
Objet : Sport (tennis de table)
 ✉ bruno.lemoal@wanadoo.fr
 ☎ 06 21 63 35 30

OMS (OFFICE MUNICIPAL DES SPORTS)

Responsable : Elie OUADEC
Objet : Promotion du sport
 ✉ omsmoelan@gmail.com
 ☎ 06 99 21 70 93

PÉTANQUE MOËLANAISE

Responsable : Pascal LEJEUNE
Objet : Sport (pétanque)
 ✉ lapetanquemoelanaise@gmail.com

SPERED AR SPORT

Responsable : Steven LE GAC
Objet : Multisports
 ✉ speredarsport@gmail.com
 ☎ 06 28 28 00 21

TENNIS CLUB MOËLANAIS

Responsable : Sébastien VEILLON
Objet : Sport (tennis)
 ✉ seb.aude.veillon@orange.fr
 ☎ 02 98 39 71 64

TWIRLING BÂTON

Responsable : Aline KIEFFER
Objet : Sport
 ✉ alinekieffer@sfr.fr
 ☎ 06 20 04 53 98

UNION SPORTIVE MOËLANAISE (USM)

Responsable : Frédéric JACOB
Objet : Sport (football)
 ✉ 29.502088@footbretagne.org
 ☎ 06 86 49 20 04

BIEN-ÊTRE

E QI LIBRE

Responsable : Martine BOSC
Objet : Qi gong et méditation
 ✉ martine-bosc@equilibre.com
 ☎ 06 10 29 03 57

YELLOW YOGA

Responsable : Marion RENARD
Objet : Pratique du yoga (Ha-tha et Vinyasa), yoga thérapie et méditation pour adultes
 ✉ yellowyogafrance@gmail.com
 ☎ 06 41 98 04 66

WATA-JIS

Responsable : Emmanuèle STEFANINI-ALONZO
Objet : Sophrologie, méditation et mouvement en conscience
 ✉ watajis85@gmail.com
 ☎ 06 16 47 24 67

CULTURE, DANSE ET LANGUE BRETONNES

DIV YEZH

Responsable : Alain TEHERY
Objet : Culture, langue bretonne en lien avec les écoles bilingues
 ✉ div.yezh.moelan@gmail.com
 ☎ 06 82 56 75 58

LAGADENN

Responsable : Audrey BELLEC
Objet : Promotion de la culture et de la langue bretonne
 ✉ lagadenn@orange.fr
 ☎ 06 77 78 72 02



CAFÉ DE LA PLACE

☎ 02 98 39 68 00

Place de l'église
MOËLAN SUR MER



SARL DUVIVIER
GROS ŒUVRE ET RÉNOVATION

DUVIVIER
REGIS

1 Impasse Iann Vihan
29350 MOELAN SUR MER

06 60 43 46 65 / 06 61 43 05 01

MOLAN DOUAR AR MOR

Responsable :

Catherine LAURENT

Objet : Cercle de danse bretonne

✉ molandouararmor@outlook.fr

☎ 06 04 15 47 69

PREGOMP ASAMBLES

Responsable : Aline AUPY

Objet : Culture et patrimoine (langue bretonne)

✉ pregomp.asambles@live.fr

☎ 06 83 80 63 74

DANSE

ARABESQUE

Responsable :

Michel GROSSARD

Objet : Sport (danse)

✉ michel.grossard@wanadoo.fr

☎ 02 98 71 60 06

ARC-EN-CIEL

Responsable : Michèle ROHOU

Objet : Sport (danse création)

✉ michrohou@gmail.com

☎ 02 98 52 05 08

DANSONS ENSEMBLE

Responsable : Joseph MAHÉ

Objet : Danses de salon

✉ joseph.mahe0438@orange.fr

☎ 02 98 71 04 96

TEMPS QU'ON DANSE

Responsable :

René-Louis DANIEL

Objet : Apprentissage

des danses de salon

✉ rldaniel@outlook.fr

☎ 06 01 23 13 65

DIVERS

AMAP DES RIAS

(Association pour le maintien d'une agriculture paysanne)

Objet : Faire vivre l'activité locale, mettre en relation

des consomm'acteurs et des producteurs locaux, prendre soin de l'environnement naturel et social.

✉ amapdesrias@gozmail.bzh

AMICALE DES POMPIERS

Responsable : Michael GOUYEC

Objet : Divers

✉ amicalespmoelan@gmail.com

☎ 06 50 72 07 43

ASSOCIATION LE CLOS DES CHÊNES

Responsable : Patrick DEFOSSEZ

Objet : Association de locataires

ASSOCIATION LE CLOS DU CROIZIQU

Responsable : M. KERLOGAN

Objet : Association de locataires

ASSOCIATION SYNDICALE AUTORISÉE (ASA) DU LOTISSEMENT DE KERFANY-LES-PINS

✉ Adresse postale :

Mairie - 2 rue des Moulins
29350 Moëlan-sur-Mer

AVF (ACCUEIL DES VILLES FRANÇAISES) MOËLAN

Responsable :

Monique RABUSSIÈRE

Objet : Accueil des nouveaux arrivants, intégration par différents ateliers

✉ avf.moelan@outlook.fr

☎ 06 72 38 30 37

BRIGNEAU BEAU FORT

Responsable : Denis SELLIN

Objet : Animation du quartier

✉ denissellin@sfr.fr

☎ 06 33 21 65 47

CLUB DES SUPPORTERS DE L'USM

Responsable : Bruno PRIMA

Objet : Soutien au club de foot

✉ bruno.prima62@gmail.com

☎ 06 42 47 47 45

CŒUR VAILLANT

Responsable : Philippe HAREL

Objet : Restauration de canots à misaine

✉ philippeharel@orange.fr

COMITÉ DES FÊTES DE KERVARDEL

Responsables :

Morgane NAOUR (présidente),
Sandy ALLAIN (secrétaire)

Objet : Animation de quartier

✉ fetesdekervardel@gmail.com

JEUNES SAPEURS POMPIERS (JSP) DU PAYS DE QUIMPERLÉ

Responsable :

Gildas LE GARREC

Représentant pour Moëlan :

Dominique PAGANI

☎ 06 70 32 88 45

L'ANNEXE 23

Responsables :

Nadine et Gilles DAUVERGNE

Objet : tiers-lieu culturel, lieu de vie collaboratif autour du lien, du réemploi, de l'économie sociale et solidaire, du divertissement

✉ lannexe23@gmail.com

🌐 www.lannexe.co

LA VACHE QUI SIFFLE

Responsable : Samuel SEIGNEUR

Objet : Vie de quartier, animation culturelle et vivre ensemble sur le port de Brigneau

✉ lavachequisiffle@gmail.com

☎ 06 63 43 22 38

LES AMIS DE LA DACHEN

Responsable :

Michel KERMAGORET

Objet : Faire vivre la Dachen en créant du lien social

✉ michel.kermagoret@orange.fr

☎ 06 32 98 63 92

LES AMIS DE LA SARDINE RIENT

Responsable : Armel GONTIER

Objet : transformer une usine, collectif de travail, en collectif culturel.

Association co-fondatrice du Festival Marionnettes-en-mer.

✉ lesamisdelasardinerient@orange.fr

☎ 06 74 44 04 90

LA TEAM DES MISTINGUETTES

Responsable : Nathalie TELLIER

Objet : Organisation de salons de vente à domicile

✉ miss.sylvie_29@yahoo.fr

LES JARDINS DE KERGUEN

Responsable :

Stéphane KERDRAON

Objet : Jardins familiaux

✉ skerdraon1@gmail.com

☎ 06 38 64 42 32

 **contact**
CLOHARS-CARNOËT



VOTRE NOUVEAU SUPERMARCHÉ

1300m² DE MODERNITÉ, DE QUALITÉ ET DE CONVIVIALITÉ

LUNDI - SAMEDI : 8H-20H
DIMANCHE MATIN : 9H-12H30

 **RUE DE LORIENT**
CLOHARS-CARNOËT

TEL : 02 98 71 55 34  Carrefour Contact Clohars-Carnoët



24/24H



PRESSE



GAZ



Au fil des saisons

34 rue du Guilly **Moëlan-sur-Mer**

02 98 96 56 30

afd4saisons@gmail.com

www.aufildes4saisons.fr



LE TAROT MOËLANAIS

Responsable : Alain LE CAËR

Objet : Jouer au tarot

✉ lecaer.alain@gmail.com

☎ 06 84 56 42 48

L'UNIVERS DES P'TITS LOUPS

Responsable : Caroline DUVIVIER

Objet : Assistantes maternelles

✉ regiscaroline7271@gmail.com

☎ 06 61 43 05 01

MAINS CRÉATIVES MOËLAN

Responsable : Marie JAFFRÉ

Objet : Ateliers créatifs

✉ jaffremarie@orange.fr

☎ 06 71 06 63 84

☎ 02 98 71 86 52

MOËLAN ACCUEIL

Responsable : Françoise MAHÉ

Objet : Activités de loisirs

✉ francoise.ihvello29@orange.fr

☎ 06 21 46 32 99

MOLAN AR MOB 29

Objet : Association de mobeurs de Moëlan-sur-Mer et environs

✉ molanarmob29@gmail.com

☎ 06 32 98 63 92

OZACTES

Objet : Sensibilisation et préservation de l'environnement

✉ ozactes@lilo.org

RBBBM (RIVIÈRES ET BOCAGE BÉLON BRIGNEAU MERRIEN)

Responsable : Antoine CHAMPLON

Objet : Préservation de l'environnement

✉ rbbbm29@gmail.com

☎ 06 76 52 47 11

SOCIÉTÉ DE CHASSE COMMUNALE DE MOËLAN-SUR-MER

Responsable : Yves PERROCHE

Objet : chasse individuelle, régulation des chevreuils, des lièvres, du sanglier et des espèces nuisibles, protection des cultures agricoles

✉ yves.perroche@orange.fr

☎ 06 16 44 06 52

TERRE D'ÉVEIL

Responsable : Sylvie PENCREAC'H

Objet : Arts et respect du vivant

✉ sylviepencreach@wanadoo.fr

☎ 02 98 96 55 89

UNION DES FAMILLES LAÏQUES DE MOËLAN-SUR-MER

Responsable : Valérie FAVRIL

✉ ufal.moelan@gmail.com

☎ 06 63 92 69 50

ÉDUCATION CANINE

CLUB D'UTILISATION DE MOËLAN

Responsable : Pascal PETIT

Objet : Éducation canine familiale et sportive

✉ clubdutilisationmoelan@yahoo.fr

☎ 06 63 24 19 89

ÉDUCA-CHIEN MOLAN

Responsable : Muriel TOURMAN

Objet : Éducation canine familiale

✉ educachienmolan@orange.fr

☎ 02 98 35 44 32

GÉNÉALOGIE

CENTRE GÉNÉALOGIQUE DU FINISTÈRE (CGF) - ANTENNE DE MOËLAN-SUR-MER

Responsable :

Michel LE TALLEC

Objet : Généalogie

✉ cgfmoelan@orange.fr

☎ 06 35 58 70 26

COUSINS COUSINES

Responsable : Brigitte SAVY

Objet : Généalogie

✉ bvysa@hotmail.fr

☎ 02 98 71 01 70

JUMELAGES

COMITÉ DE JUMELAGE MOËLAN-SUR-MER / LINDENFELS (ALLEMAGNE)

Responsable :

Marjolaine CARRIOU

Objet : Organiser, animer, développer et entretenir le jumelage entre les deux cités

✉ jumelagemoelanlindenfels@aol.fr

COMITÉ DE JUMELAGE MOËLAN-SUR-MER / LOUISBURGH (IRLANDE)

Responsable : Jean-Yves HELLEC

Objet : Échanges entre communautés (adultes, ados), apprentissage de la langue anglaise, visites...

✉ jeanyves.hellec@free.fr

☎ 06 51 21 69 69

PATRIMOINE

ASSOCIATION POUR LA CHAPELLE DE SAINT GUENAËL

Responsable : Pascal GUYOMAR

Objet : Animation du quartier

✉ isabelleboullay@orange.fr

☎ 02 98 71 09 61

BRIGNEAU DIGUE EN FÊTE

Responsable : Françoise CORTET

Objet : Organisation de manifestations culturelles, patrimoniales, festives... dans le quartier de Brigneau

✉ brigneau.digue.enfete@gmail.com

☎ 06 08 37 08 48

MOËLAN PATRIMOINE ET TRADITIONS

Responsable :

Maryvonne BELLIGOUX

Objet : Entretien et réfection bénévole de petit patrimoine

✉ maryvonne.belligoux@free.fr

☎ 02 98 39 73 00

MÉMOIRES ET PHOTOS

Responsable :

Hélène LE POCHER

Objet : Généalogie, histoire locale, patrimoine, expositions

✉ helenelepocher@orange.fr

☎ 02 98 96 15 01

PLAISANCE

ASSOCIATION DES PLAISANCIERS-PÊCHEURS DE L'ANSE DE KERSAUX (APPK)

Responsable : Patrick MORVAN

Objet : Vie maritime

✉ patrick.morvan09@orange.fr

☎ 06 70 40 49 47

Proxi



SUPER

OUVERT
LE DIMANCHE
MATIN



**ALIMENTATION
GÉNÉRALE**

ARTISAN BOUCHER

☎ 02 98 35 20 93

**23 rue du Guilly
MOËLAN SUR MER
Bourg - Direction Riec / Belon**

MOELAN SUR MER

**CAVE  DE
 KERGOAT**

Depuis 1951, la cave de Kergoat offre à ses clients une sélection de plus de 600 références de vins et spiritueux, de grande maison ou de petits producteurs. L'accent est mis sur les vins bios ou les vins confidentiels. La Bretagne est à l'honneur avec une large sélection d'alcools régionaux (bières, cidre, chouchen, lambig, whisky, gin...).

BAR A VIN CAFE CONCERT

En saison, un bar à vin - café concert est à votre disposition pour découvrir les produits de la cave (vin et planchettes apéritives) en écoutant les artistes de passage. Pour suivre les actualités de la cave et du bar, rendez-vous sur la page facebook.

  **AR **
MORSKOUL

Du Mardi au Samedi 09H30-12H30 / 15H00-19H00

02 98 39 60 12

contact@cavedekergoat.fr

2 rue Cécile Ravallec (Face à la mairie) - 29350 MOELAN SUR MER

ASSOCIATION DES PÊCHEURS PLAISANCIERS DU PORT DE MERRIEN (APPM)

Responsable : Christian EVENO
Objet : Vie maritime, animation du quartier
 ✉ appmerrien@gmail.com
 ☎ 09 50 39 23 44

ASSOCIATION DES PLAISANCIERS ET USAGERS DE LA RIVIÈRE DU BÉLON (APUB)

Objet : Entraide et développement de la plaisance sur le Bélon
 ✉ association.apub@gmail.com

ASSOCIATION DES PLAISANCIERS DE BRIGNEAU (APB)

Responsable : Pierre LEGLEYE
Objet : Vie maritime, animation du quartier
 ✉ plaisanciers.brigneau@gmail.com
 ☎ 06 08 37 08 48

ASSOCIATION DES PLAISANCIERS UTILISATEURS DE KERFANY (APUK)

Responsable : Marc MAZAS
Objet : Gestion de la zone de parking de dériveurs et catamarans de l'arrière-plage de Kerfany (par délégation de la mairie)
 ✉ apuk29@free.fr
 ☎ 06 87 22 39 02

CLUB NAUTIQUE DU BÉLON ET DE L'AVEN

Responsables : Mathis HELLO, Erwann HUBERT
Objet : Sport (vie maritime)
 ✉ clubbelon@orange.fr
 ☎ 06 61 16 58 68

COMITÉ D'ANIMATION DU BÉLON

Responsable : Maurice EVANNO
Objet : Sport (vie maritime)
 ✉ maurice.evanno@orange.fr
 ☎ 02 98 71 05 82

SOCIAL, SOLIDARITÉ

AAPEDYS29

Responsable : Anaik MAYER
Objet : Représenter et défendre les adultes et enfants portant un trouble « dys »
 ✉ aapedys29@outlook.fr
 ☎ 06 77 26 77 52

ADMR MOËLAN-SUR-MER

Responsables : Chantal PRIGENT, Renée SÉGALOU
Objet : Œuvres sociales
 ✉ moelansurmer@29.admr.org
 ☎ 02 98 96 50 98

AGIR ABCD

Responsable : Anne-Marie HENAFF
Objet : Aider à la promotion de toutes actions d'intérêt général, d'insertion, de progrès et de développement économique, culturel, social et humanitaire
 ✉ delegue.agirabcd29@gmail.com
 ☎ 06 80 98 86 98

ASSOCIATION DES PARALYSÉS DE FRANCE (APF) SECTION QUIMPERLÉ COMMUNAUTÉ

Responsable : Jean LE MOAL
Objet : Aide et soutien aux paralysés, traumatisés crâniens et aidants familiaux
 ☎ 06 45 12 89 37

ASSOCIATION POUR LE DON DE SANG BÉNÉVOLE DE MOËLAN-SUR-MER

Responsable : Yves BERNARD
Objet : Promotion du don de sang et organisation de collectes
 ✉ b.dubues@laposte.net

CENT POUR UN TOIT

Responsable : Laurence ROGER
Objet : Solidarité
 ✉ tudual.audic@orange.fr
 ☎ 06 83 91 10 24

COLLECTHON MOËLAN

Responsable : Marie JAFFRE
Objet : Collecte de fonds pour le Téléthon
 ✉ jaffremarie@orange.fr
 ☎ 06 71 06 63 84
 ☎ 02 98 71 86 52

CROIX ROUGE SECTION LOCALE

Responsable : Christine GUILLOU
Objet : Œuvres sociales
 ✉ croixrouge-quimperle@orange.fr
 ☎ 02 98 39 16 55

KARR-TAN SOLIDAIRE

Responsable : Delphine MADIC
Objet : Solidarité (aide à la mobilité, transport de personnes non véhiculées)
 ✉ karrtan.solidaire29350@gmail.com
 ☎ 06 43 33 58 47

LA RIA ROSE

Responsable : Stéphanie LE GOFF
Objet : événement sportif et caritatif au profit de la lutte contre le cancer du sein
 ✉ lariatrose29@gmail.com
 ☎ 06 25 22 95 75

UN GRAIN DE FOLIE (GDF) 29

Responsable : Muriel GRIMBERG
Objet : Solidarité, animations bénévoles à l'Ehpad Tal ar Mor
 ✉ ungraindefolie29@gmail.com

VIRADE DE L'ESPOIR

Responsable : Blandine GAUTRIN
Objet : Lutte contre la mucoviscidose
 ✉ blandinegautrin@yahoo.fr

HUITRES KERMAGORET

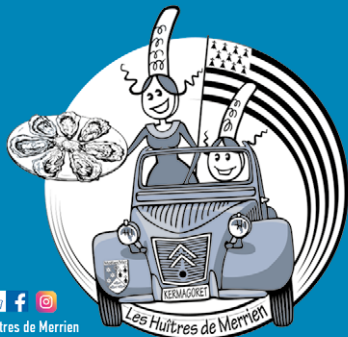

les huîtres de Merrien

Huîtres, moules, coquillages

Port de Merrien - Moëlan-sur-Mer

Tél. 02 98 39 60 86

Mardi au samedi : 9h-12h30 et 14h-18h30

Dimanche : 9h-12h30

Juillet-Août :

Lundi au samedi: 9h-12h30 et 14h-18h30

Dimanche : 9h-12h30

CRÊPERIE

Le Préau



Isabelle et Frédéric

3, Rue des Plages

29350 MOËLAN-SUR-MER

02 98 96 50 91



EURO REPAR

CAR SERVICE

- Ventes Véhicules Neufs & Occasions
- Mécanique - Carrosserie toutes marques
- Installation de boîtiers Superéthanol E85



GARAGE DES PLAGES • 02 98 71 06 27 eurorepar.fr

22 rue Louis Le Guennec à Moëlan sur Mer - garagedesplages@wanadoo.fr



**CONFORT
THERMIQUE**

Génotal
Michel

Dépannage - Installation - Entretien

☎ 02 98 39 77 88 - contact@genotal.fr

11 rue du Parc Ar Hoat - 29350 MOELAN SUR MER



Annuaire DES PROFESSIONNELS

AGENCES IMMOBILIÈRES

ACP IMMO

Jean-Luc Pensec,
promoteur immobilier

- 📍 10 rue du Guilly
- ☎ 02 98 09 73 98
- 🌐 www.acp-immo.fr

AGENCE DES AVENS

- 📍 21 place de l'Église
- ☎ 02 98 39 07 07
- ✉ contact@agence-des-avens.fr
- 🌐 www.agence-des-avens.com
- 📘 www.facebook.com/agencedesavens

AVEN BELON IMMOBILIER

- 📍 25 rue Louis Le Guennec
- ☎ 02 98 71 04 60
- 🌐 www.avenbelon-immobilier.com
- 📘 www.facebook.com/avenbelonimmobilier

HUMAN IMMOBILIER

- 📍 4 rue des Plages
- ☎ 02 98 96 69 79
- 🌐 www.facebook.com/immo.moelan

MAISONS DE BRETAGNE

- 📍 3 rue des Écoles
- ☎ 02 98 96 55 75
- ✉ moelansurmer@maisondebretagne.com
- 🌐 www.maisons-de-bretagne.com
- 📘 www.facebook.com/maisonsdebretagne

CHRISTOPHE NOGER, AXIMOTRAVO

- Conseiller Immobilier
indépendant
- 🌐 www.immo-aximotravo.com
 - ✉ noger@aximotravo.com
 - ☎ 06 62 87 66 90

ARCHITECTE

MMCR ARCHITECTES

- Conception, plans,
suivi des travaux
Designer d'espace,
dessinateur projeteur
- 📍 8 rue Pont ar Laer
 - ☎ 06 31 27 21 77
 - 🌐 www.mmcr-architectes.com

ARTISANS DU BÂTIMENT

MENUISERIE, CHARPENTE

ARBED

- Charpentier
- 📍 12 ZA de Kerancalvez
 - ☎ 06 37 16 94 70
 - ✉ contact@arbed.fr

PIERRICK DEPARTOUT

- Menuiserie bois, PVC
- 📍 Rue des Châtaigniers
 - ☎ 02 98 96 52 06
 - ✉ pierrick.departout@gmail.com
 - 🌐 menuiserie.departout@laposte.net

JULIEN MACÉ

- Menuisier bois,
ébéniste, parquet...
- ☎ 06 51 38 21 67

RÉNOVATIO

- Steven Mehic, charpentier
- ☎ 06 25 58 57 89
 - ✉ renovatio.finistere@gmail.com

PEINTURE

AZUR PEINTURE

Peinture, ravalement,
revêtement

- 📍 19 bis rue Marcel Gannat
- ☎ 06 09 97 45 19
- ✉ azurpeinture@hotmail.fr

C DÉCO

Peintre en bâtiment,
ravalement, décorateur

- 📍 30 rue Bellevue
- ☎ 02 98 96 54 72
- 🌐 www.c-deco-29.fr

DECORA DUCLOS

Peintre en bâtiment

- 📍 33 rue des Moulins
- ☎ 06 19 64 03 84
- ✉ yann.duclos@yahoo.fr

FG PEINTURE

Peintre décorateur, ravalements

- 📍 28 rue Louis Le Guennec
- ☎ 07 81 83 40 05
- ✉ fg.peinture@laposte.net

PLOMBERIE

GÉNOTAL MICHEL

Plomberie, chauffage, sanitaire

- 📍 11 rue de Parc Ar C'Hoat
- ☎ 02 98 39 77 88
- ✉ genotal@yahoo.com
- 🌐 www.genotal.fr

NÉLIAZ SARL

Plomberie, chauffage, sanitaire

- 📍 27 rue du Guilly
- ☎ 02 98 39 65 74
- ✉ jl.neliaz@orange.fr

COUVERTURE, ZINGUERIE

VINCENT GOASDOUÉ

Couverture, zinguerie,
bardage, ramonage...

- 📍 ZA de Kersalut
- ☎ 06 61 81 60 30
- ✉ vincentgouasdoue@hotmail.fr

TY MEN GLAZ SARL

Couverture, zinguerie

- 📍 82 route de Lann Kerguip
- ☎ 06 08 89 43 72
- ✉ tymenglaz@gmail.com

ÉLECTRICITÉ

GILLES LE DOZE

Électricité, plomberie,
revêtements sols et murs...

- 📍 Kerdoret
- ☎ 06 32 45 09 10
- ✉ entg.le-doze@orange.fr

SALMON YOANN SARL

Électricité générale

- ☎ 06 50 56 08 65
- ✉ yoann.salmon@hotmail.fr
- 📍 Salmon Yoann Electricité

FUMISTES, CHEMINISTES, RAMONEURS

CHEMINÉES OCÉANES

Poêles à bois, à granulés,
cheminées

- 📍 5 route de Kerfany
- ☎ 02 98 71 05 68
- ✉ contact@cheminees-oceanes.bzh
- 🌐 www.cheminees-oceanes.bzh
- 📍 www.facebook.com/profile.php?id=100057663570379

POÊLE À PELLETS SERVICE

Dépannage, ramonage,
maintenance

- 📍 27 Kermeurbras
- ☎ 06 61 26 29 13
- ✉ servicespoeleappellet@gmail.com
- 📍 poeleappellets.bzh

AUTO-ÉCOLES

AUTO-MOTO ÉCOLE ECF GOUANVIC

- 📍 14 rue de Quimperlé
- ☎ 02 98 39 78 86 - 06 68 72 22 93
- 🌐 www.ecf.asso.fr

MJ CONDUITE

Permis auto, moto

- 📍 8 rue du Guilly
- ☎ 06 77 03 20 03

AUTRES MÉTIERS DE BOUCHE

INSTANT SHOW'CO

Chocolats, pâtisseries, biscuits...

- 📍 Aux Moulins du Duc
- ☎ 06 62 45 96 15
- ✉ instantshowco@gmail.com
- 🌐 www.instantshowco.com

- 📍 www.facebook.com/instantshowco
- 📍 www.instagram.com/instantshowco

TARTERIE ÉVASION

Artisan traiteur de tarte salée

- 📍 9 place de l'Église
- ☎ 06 44 08 79 47
- ☎ 09 73 54 00 79
- 🌐 linktr.ee/tarterie.evasion
- 📍 www.facebook.com/profile.php?id=100063700444461

BAR / TABAC / PRESSE

CAFÉ DE LA PLACE

Bar, tabac, journaux,
cave à cigares...

- 📍 11 place de l'Église
- ☎ 02 98 39 68 00

LE CLIPPER

Maison de la presse, bar, tabac

- 📍 9 rue du Guilly
- ☎ 02 98 96 25 63

LE TY CORN

Bar, résultats sportifs

- 📍 7 place de l'Église
- ☎ 02 98 39 77 97
- 📍 www.facebook.com/LeTyCorn

CHEZ PATRICK

Tabac, presse, FDJ, bar

- 📍 53 rue Louis Le Guennec, Kergroès
- ☎ 02 98 71 03 27
- ✉ patrickrioual@wanadoo.fr

NAUTIC BAR

Café, bar

- 📍 Port de Brigneau
- ☎ 02 98 71 07 58
- 📍 www.facebook.com/profile.php?id=100067957150878

BIEN-ÊTRE, SOPHROLOGIE, HYPNOSE

AU FIL DE SOI

Nathalie Allanos, sophrologue

- 📍 2 place du Vieux Marché
- ☎ 07 81 11 14 88
- ✉ nathalie.allanos@gmail.com
- 📍 soyousophro.e-monsite.com

MOËLAN HYPNOSE

Tudual Audic
Hypnothérapeute
📞 06 49 39 44 62
✉ tudual.audic@orange.fr
📍 hypnose-pnl-29.fr

GAËLLE MEURIC

Hypnothérapeute
📞 06 72 90 79 35
📍 gaellemeuric-hypnotherapeute.
eklablog.com

GAËLLE SUREAU

**Soins énergétiques,
massages & yoga**
📍 12 rue des Écoles,
📞 06 50 29 36 02
✉ gaellesureau@gmail.com
📍 www.gaellesureau.com

BOULANGERIES

CHEZ FERNAND

📍 6 rue de Quimperlé
📞 02 98 06 07 01

ÉPI D'ABORD

**Vente au fournil et
sur les marchés**
📍 10 rue des Écoles
📞 06 84 08 97 12
📞 07 81 88 63 10
✉ epidabord@gmail.com
📍 www.facebook.com/epi.
dabord

BOULANGERIE LE DOZE

📍 5 place de l'Église
📞 06 47 91 56 24
✉ boulangerieledoze@gmail.com
📍 www.facebook.com/
Boulangerieledoze
📍 www.instagram.com/
boulangerieledoze moelan

LES GOURMANDS DISENT...

📍 1 place de l'Église
📞 02 98 39 60 50

LES GOURMANDISES

DE CHARLIE

📍 41 rue Louis Le Guennec,
Kergroès
📞 02 98 71 01 23

BRICOLAGE ET MATÉRIAUX

BRICO DÉCOR

Décoration, bricolage...
📍 51 rue des Plages
📞 02 98 39 75 90
✉ dlebouill@orange.fr
📍 magasin.leclub-bricolage.fr/51-
brico-decor-moelan-sur-mer
📍 www.facebook.com/profile.
php?id=100057031617017

QUÉGUINER MATÉRIAUX

Matériaux de construction
📍 ZI de Kerancalvez
Route de Kerfany
📞 02 98 71 00 60
📍 www.queguiner.fr

CADEAUX

BÊTISES ET GOURMANDIZ

**Épicerie fine, cave,
jouets, cadeaux**
📍 7 rue du Guilly
📞 02 98 71 16 30
📍 www.facebook.com/
betisesetgourmandiz

CAVISTE

LA CAVE DE KERGOAT / AR MORSKOUL

Cave, bar à vins
📍 2 rue Cecile Ravallec
📞 02 98 39 60 12
✉ contact@cavedekergoat.fr
📍 www.facebook.com/
cavekergoatarmorskoul

COIFFEURS

C DANS L'HAIR

📍 8 rue du Guilly
📞 02 98 39 77 59
📍 www.facebook.com/pages/c-
dans-lhair/227171117405520
📍 www.instagram.com/c_dans-
lhair/

CHRISTÈLE LARTIGUE

📍 11 rue Pont ar Laer
📞 02 98 39 72 62
✉ christele.lartigue@orange.fr

COIFFEUR HOMMES HASCOËT

📍 11 rue Pont ar Laer
📞 02 98 39 60 34
📍 jeanhascoet-coiffeur.fr

G&C BEAUTY

📍 1 rue des Plages
📞 06 89 76 43 28
📍 www.facebook.com/profile.
php?id=100064850479934
📍 www.instagram.com/
gcbeauty29/

HAIR STYLE

📍 7 rue Cécile Ravallec
📞 02 98 39 60 82
📍 www.facebook.com/
hairstylecoiffure29

PAUSE COIFFURE

📍 39 rue Louis Le Guennec,
Kergroès
📞 02 98 71 15 79

FLEURISTES

AUX FLEURS DU BÉLON

📍 9 rue des Écoles
📞 02 98 39 79 52
📍 www.facebook.com/
fleursdubelon
📍 www.instagram.com/
auxfleursdubelon

VERT INDIGO

📍 13 place de l'Église
📞 02 56 29 90 49
✉ sarlvertindigo@bbox.fr
📍 www.facebook.com/
DelphineLG29
📍 www.instagram.com/vert.
indigo.29

GARAGES AUTOMOBILES, DÉPANNAGE, CONTRÔLE TECHNIQUE

ATLANTIQUE CARROSSERIE

Garage Cap Océan
📍 9 route des Bois,
ZA de Kersalut
📞 02 98 39 64 57
✉ contact@atlantique-
carrosserie.fr
📍 garage-cap-ocean.com

PHARMACIE DU CENTRE



12 rue des Ecoles
MOELAN / MER

02 98 39 60 36

Du lundi au samedi :
9h - 12h30 et 14h - 19h



MATÉRIEL MÉDICAL

- Vente - Location
- Maintien à domicile
- Orthopédie de série et sur mesure

materielmedical.moelan@orange.fr

LIVRAISON GRATUITE À DOMICILE

GARAGE DES PLAGES

- 📍 22 rue Louis Le Guennec
- ☎ 02 98 71 06 27
- ✉ garagedesplages@wanadoo.fr
- 🌐 www.eurorepar.fr

MOËLAN AUTOMOBILE

- Yoann Rault, agent Renault / Dacia
- 📍 Ty Ru, 52 rue du Guilly
 - ☎ 02 98 39 65 84
 - ✉ moelan.automobiles@orange.fr
 - 🌐 www.moelan-automobiles.com

AUTOSUR MOËLAN-SUR-MER

Contrôle technique automobile

- 📍 7 route des Bois, ZA de Kersalut
- ☎ 02 98 96 58 41

HÔTELS

LES MOULINS DU DUC

- Hôtel, restaurant, espace bien-être
- ☎ 02 98 96 52 52
 - ✉ contact@e-mdd.com
 - 🌐 www.hotel-moulins-du-duc.com
 - 📘 www.facebook.com/lesmoulinsduduc
 - 📷 www.instagram.com/moulinsduduc/

LE MANOIR DE KERTALG****

- Château-Hôtel
- 📍 Le Guilly, route de Riec
 - ☎ 02 98 39 77 77
 - ✉ kertalg@free.fr
 - 🌐 www.manoirdekertalg.com

INFORMATIQUE

DÉPAN TECHNOLOGIES

- Maintenance et réparation ordinateurs, tablettes et portables
- 📍 4 rue des Plages
 - ☎ 07 85 31 78 57
 - ✉ depantechnologies@gmail.com
 - 🌐 depantechnologies.fr

I-TECH FINISTÈRE

- Réparation et reconditionnement de téléphones, ordinateurs et tablettes
- 📍 6 rue du Guilly
 - ☎ 07 49 67 56 67
 - 🌐 itechmobile.fr

INSTITUT DE BEAUTÉ

AUX SOINS D'EDEN

- 📍 12 ter rue des Écoles
- ☎ 02 98 39 79 80
- ✉ sabrinadu1978@gmail.com
- 📘 institutauxsoinsdeden.fr
- 📘 www.facebook.com/profile.php?id=100057487418706
- 📷 www.instagram.com/auxsoinsdeden29350

MARCHAND DE CYCLES

GOUYEC CYCLES

- Vente et réparation de cycles
- 📍 12 rue du Guilly
 - ☎ 02 98 39 69 09

OPTICIENS

ATOL LES OPTICIENS

- 📍 1 rue du Guilly
- ☎ 02 98 39 77 78

OPTIQUE ROUSSEL

- 📍 5 rue Pont ar Laer
- ☎ 02 98 39 64 21
- ✉ contact@optique-roussel.fr
- 📘 www.optique-roussel.fr
- 📘 www.facebook.com/optique.roussel
- 📷 www.instagram.com/optiqueroussel

OSTRÉICULTEURS

LES HUÎTRES DE MERRIEN

- Huîtres, coquillages et crustacés
- 📍 38 rue du Port, Merrien
 - ☎ 02 98 39 60 86
 - 📘 www.facebook.com/leshuitresdemerrien/?locale=fr_FR

HUÎTRES MORVAN

- Huîtres et coquillages
- 📍 6, rue Ar Park (ria de Merrien)
 - ☎ 02 98 39 60 37
 - ✉ contact@huitresmorvan.fr
 - 📘 huitresmorvan.fr
 - 📘 www.facebook.com/huitresmorvan
 - 📷 www.instagram.com/huitresmorvan

PAYSAGISTES, PÉPINIÉRISTES, ENTRETIEN DE JARDINS...

À L'ÉCOUTE DES ARBRES

- Jérôme Pelé, arboriste élagueur
- 📍 10 rue Louis Orvoën
 - ☎ 07 66 88 36 47
 - ✉ alecoutedesarbres@gmail.com

AU FIL DES QUATRE SAISONS

- Paysagiste
- 📍 34 rue du Guilly
 - ☎ 02 98 96 56 30

BENOÎT LUCAS PAYSAGE

- Création, entretien parcs et jardins
- ☎ 06 30 79 29 73
 - ✉ blucas.paysagiste@gmail.com

GRASSES À LA SERRE

- Antoine Wittemer
Production et compositions de plantes grasses
- 📍 Sur RV à Kergoulouet
 - ☎ 06 82 87 40 18
 - ✉ grassesalaserre@gmail.com
 - 📘 grassesalaserre.com
 - 📷 www.instagram.com/grassesalaserre

HERBES VAGABONDES

- Claire Tanguy, paysagiste, botaniste, pépiniériste
Réalisation de jardins naturalistes
- 📍 Sur RV à Kervigodes
 - ☎ 06 74 60 01 29
 - ✉ herbes.vagabondes@laposte.net

MMJ (MAINTENANCE DE MATÉRIELS DE JARDINAGE)

- Cédric Berhaut
Entretien de matériel de motoculture
- ☎ 07 49 77 06 47
 - ✉ mmj.atelier@gmail.com

PHARMACIES

CHARDEVEL ET LECOQ

- 📍 43 rue Louis Le Guennec, Kergroës
- ☎ 02 98 71 12 90
- ✉ pharmadelacote@orange.fr



MATÉRIEL MÉDICAL LIVRÉ À DOMICILE
VENTE / LOCATION
CONSEIL EN DERMO-COSMÉTIQUE
AROMATHÉRAPIE - PHYTOTHÉRAPIE
CONSEIL EN HOMÉOTHÉRAPIE
SANTÉ ANIMALE



Ouvert en continu de 8h45 à 19h30 Sauf le dimanche

Centre C^{ial} Intermarché • 29350 MOËLAN-sur-MER

02 98 39 60 18

pharmaciedesrias@orange.fr



PHARMACIE DES RIAS

- 📍 Centre commercial Intermarché
- ☎ 02 98 39 60 18
- ✉ pharmaciedesrias@orange.fr
- 📘 www.facebook.com/pharmaciedesrias
- 📷 www.instagram.com/pharmaciedesrias

PHARMACIE DU CENTRE

- Matériel médical**
- 📍 12 rue des Écoles
 - ☎ 02 98 39 60 36
 - ✉ pharmacieducentre.moelan@orange.fr

PHOTOGRAPHES

DELTECH DRÔNE

- Yoann Delaizir,
photographe aérien
- 📍 3 bis rue de Kersécol
 - ☎ 06 62 48 45 87
 - ✉ deltechdrone@gmail.com
 - 🌐 deltechdrone.com

ELOPIX

- Élodie Burillon,
photographe d'événements pros
- ☎ 07 49 88 09 09
 - ✉ elodie@elopix.fr
 - 🌐 elopix.fr

CÉCILE GRUET PHOTOGRAPHY

- Photographe spécialisée
en photos de grossesse
- ☎ 06 62 26 39 10
 - ✉ cecile.gruet@gmail.com
 - 🌐 www.cecilegruetphotography.com

CAROLINE GRUFFAZ

- Photographie intimiste, maternité,
famille, animaux de compagnie...
Reportage d'entreprise
- 📍 19 rue de Porz Moelan
 - ☎ 06 49 89 33 37
 - 🌐 www.lacaresseduvent.fr

PORTRAITS D'ICI

- Isabelle Guegan,
photographe portraitiste
- 📍 4 bis rue Traverse
 - ☎ 06 11 97 39 12
 - ✉ photo@iguegan.fr
 - 🌐 www.portraits-dici.fr

POMPES FUNÈBRES

POMPES FUNÈBRES ET MARBRERIE PIERREGUI

- 📍 22 rue des Bois,
ZA de Kersalut
- ☎ 02 98 09 26 41
- ☎ 30 12 (Urgence décès 24h/24,
appel gratuit)
- ✉ pierregui@orange.fr

PRESSINGS ET LAVERIES

PRESSING/BLANCHISSERIE

- 📍 Galerie Intermarché
ZAC de Kerguévellic
- ☎ 02 98 39 71 88

LAVERIE KISS WASH

- Laverie automatique 24h/24
- 📍 Parking Proxy Super
23 rue du Guilly

PRÊT-À-PORTER, COUTURE, CRÉATIONS TEXTILES & DÉCO

SERMO

- Laine, mercerie, lingerie,
prêt-à-porter
- 📍 7 rue des Plages
 - ☎ 02 98 39 61 15

PO CRÉATION

- Confection pour enfants
- 📍 2 rue de Brasparts
 - ☎ 02 98 09 19 88
 - ✉ contact.pocreation@gmail.com
 - 📘 www.facebook.com/Po-Creation-738509593148949
 - 📷 www.instagram.com/pocreation

ENTRE MER & BÉLON

- Créatrice couture
- ☎ 06 32 80 91 61
 - ✉ entremetb@gmail.com
 - 🌐 entremetbelon.fr
 - 📘 https://www.facebook.com/entremetb
 - 📷 www.instagram.com/entre.mer.et.belon

LES BOBINES D'ANNA

- Accessoires textiles, broderies
enfants et adultes
- ☎ 06 63 79 92 65
 - ✉ lesbobinesdanna@gmail.com
 - 🌐 www.lesbobinesdanna.fr
 - 📘 www.facebook.com/profile.php?id=100058636907013
 - 📷 www.instagram.com/lesbobinesdanna

MAINLYNES BLUE

- Vêtements marins pour femme
- ☎ 06 26 80 48 81
 - ✉ contact@mainlynnesblue.com
 - 🌐 mainlynnesblue.com

ZACHARY ET CIE

- Articles pour bébés/
enfants, linge de maison
- ☎ 06 83 66 18 10
 - ✉ zacharyetcie@gmail.com
 - 🌐 www.zacharyetcie.fr
 - 📘 www.facebook.com/zacharyetcie

PRODUCTEURS LOCAUX (VENTE DIRECTE)

CÔTE ET FERME

- Thomas Guillemot,
maraîchage / élevage bio
- 📍 Saint Guénolé,
presqu'île de Merrien
 - ☎ 06 67 63 81 23
 - 🌐 www.coteetferme.fr
 - 📘 @coteetferme
 - 📷 cote_et_ferme

LES VOLAILLES DE COAT SAVÉ

- Volailles et préparations
- 📍 Coat Savé
 - ☎ 02 98 39 76 19
 - 📘 www.facebook.com/lesvolaillesdecoatsave

LA MAIN AU PANIER

- Maraîchères bio (légumes
de saison), vente à la ferme
et marchés
- 📍 Kernijeanne Goz
 - ☎ 06 62 20 62 10
 - ✉ lamainaupanier@laposte.net
 - 📘 www.facebook.com/LaMainAuPanier

LA FERME DE KERHUITEN

Œufs « Cocottes des Rias », pommes de terre, légumes de saison bio

Distributeur 24h/24

📍 Riec-sur-Bélon

☎ 02 98 39 71 44

☎ 06 25 72 22 38

✉ lafermedekerhuiten29350@gmail.com

L'ATELIER POTAGER

Marâcher bio de saison, vente à la ferme, Amap des Rias...

📍 Kerliguet

✉ atelierpotager@gmail.com

🌐 www.atelierpotager.fr

📘 www.facebook.com/Atelier.potager

PROFESSIONS MÉDICALES

DENTISTES

CABINET ESVAN BEUCHER

📍 8 rue des écoles

☎ 02 98 96 59 86

PAULINE VALQUENART

📍 14 bis rue des plages

☎ 02 98 09 27 74

MÉDECINS GÉNÉRALISTES

CABINET DES PLAGES

📍 18 rue Louis Orvoën

Noélie GABILLET

Glenn GUILLEMOT

Caroline LE GARO

Tristan MICHINEAU

Marie-Laure MORVAN

Christophe RIO

Pauline TECHE

☎ 02 98 96 57 89

BERTRAND COLAS

Médecin généraliste, acupuncteur

📍 12 rue des Écoles

☎ 06 89 44 89 66

SÉVERINE LETELLIER

GAËLLE PENIN

📍 36 rue du Guilly

☎ 02 98 39 60 20

SAGE-FEMME

ÉLISE BRESOLES

📍 36 rue du Guilly

☎ 06 63 41 09 90

✉ elisebresoles.sagefemme@gmail.com

PROFESSIONS PARAMÉDICALES

AUDIOPROTHÉSISTES

ENTENDRE

📍 21 place de l'Église

☎ 02 98 96 74 49

✉ entendre.moelan@orange.fr

🌐 www.entendre.com

📘 www.facebook.com/entendremoelan

DIÉTÉTICIENNE

ÉVA MAUCHA

📍 6 rue Saint-Méline

☎ 07 49 82 92 38

✉ mauchaeva.diet@gmail.com

INFIRMIERS LIBÉRAUX

CABINET INFIRMIER

📍 36 rue du Guilly

Géraldine BOURHIS

Catherine TREGUIER

Elisa VALLE

Pascaline WEISHAR

☎ 02 98 39 75 75

CABINET INFIRMIER

📍 4 rue Cécile Ravallec

Marie CORNE

Alan DUPAIX

Patricia HAMON

Morgane LE NADAN

Maryse RIOUAL

☎ 02 98 39 79 96

CABINET INFIRMIER

📍 2 route de Kergoulouët

Christèle CREACH

Géraldine FAVRAUX

Dorothee JEGO

Julien LE GUENNEC

Mathieu QUEUDET

☎ 02 98 71 10 79

CABINET INFIRMIER

📍 2 lieu-dit Kervigodes

Geoffrey COHEN

Emmanuelle CUDON

☎ 07 49 31 00 39

CABINET INFIRMIER

📍 6 route de Kerfany

Anne-Charlotte HERVE

Murielle LE SANT

☎ 02 98 39 69 83

MASSEURS-KINÉSITHÉRAPEUTES

ALEXANDRE BERAUT

ALEXANDRA BOUVIER

ANNE DURET

ADRIEN MAGNANI

JULIE NEUZY

📍 27 bis rue Pont ar Laer

☎ 02 98 71 57 74

STÉPHANIE DEMOLINS

LEROYER

KIRSTEN ENSINK

DAMIEN GORON

MATHIEU LEROYER

📍 20 rue de Bellevue-Lann Vihan

☎ 02 98 39 60 95

BENOÎT LOURME

📍 2 rue Kervigodes, Kergroës

☎ 07 49 15 39 20

PAUL PIERQUIN

📍 Kiné à domicile

☎ 06 74 86 65 80

YVON PRIGENT

📍 7 rue de Quimperlé

☎ 02 98 39 61 11

HUGUES ROUSSEAU

📍 2 rue Kervigodes, Kergroës

☎ 06 74 48 59 83

ORTHOPHONISTES

PASCALE BINARD-RIO

📍 18 rue Louis Orvoën

☎ 02 98 96 57 80

GWENÆLLE COURTIN

📍 Fabienne DUFOUR

☎ 6 rue Saint Méline

☎ 02 98 39 79 49

OSTÉOPATHES / CHIROPRACTEURS

ANNA ANGOUJARD

Ostéopathe

📍 2 rue des Couturières

☎ 07 63 84 57 86

✉ angoujard.anna@gmail.com

GUILLAUME BARRIÉ

Ostéopathe

📍 6 rue Saint-Melaine

☎ 07 49 85 49 30

MARTINE BOSCH

Ostéopathe

📍 Brigneau-Kervetot

☎ 02 98 71 09 86

BENOÎT LOURME

Ostéopathe

📍 2 rue Kervigodes

☎ 07 49 15 39 20

BASTIEN ZAJEC

Ostéopathe

📍 20 rue de Bellevue

☎ 06 98 00 89 84

GUILLAUME BARRIÉ

Ostéopathe

📍 6 rue de Saint-Melaine

☎ 07 49 85 49 30

FANNY CHARLOT

Chiropracteur

📍 12 ter rue des Écoles

☎ 07 68 29 49 07

MARIE BEAUCOUR

Chiropracteur

📍 12 ter rue des Écoles

☎ 06 29 25 84 12

PÉDICURES / PODOLOGUES

STÉPHANIE JACOB

📍 35 rue des Écoles

☎ 02 98 39 74 87

MYRIAM LE PENNEC

Coralie TEMPLIER

📍 18 rue Louis Orvoën

☎ 02 98 39 69 90

RESTAURANTS

AMARA 2

Fast-food, kebab, pizzas

📍 2 rue des Plages

☎ 02 56 05 16 50

AUX 3B

Bar, restaurant, cave à vins

📍 4 rue Traverse

☎ 02 98 39 60 41

🌐 www.facebook.com/p/AUX-3B-100063468913643

CRÊPERIE LE PRÉAU

📍 3 rue des Plages

☎ 02 98 96 50 91

🌐 www.facebook.com/Lepreaumoelan

L'ANNEXE

Crêperie

📍 Hent ar Mor,
Kerfany

☎ 02 98 71 34 63

L'AUBERGE DE LA MER

Bar-restaurant

📍 23 Hent ar Mor,
Kerfany

☎ 09 81 79 28 66

🌐 www.facebook.com/aubergedekerfany

LA POËLÉE TOQUÉE

Restaurant

📍 12 rue de Braspart

☎ 02 98 39 77 01

🌐 La poêlée toquée

LA VÉRANDA

Pizzeria

📍 9 rue Louis le Guennec,
Kergroës

☎ 02 98 71 15 26

LE RAPHAËL

Restaurant, rôtisserie

📍 Les Moulins du Duc,
Landuc

☎ 02 98 96 52 52

✉ contact@e-mdd.com

🌐 www.hotel-moulins-du-duc.com/fr/le-raphael.html

LES FRANGINS

Pizzas, tartines, plats
traditionnels, salades

📍 15 place de l'Église

☎ 02 98 96 58 70

LES SAVEURS DU PUIITS

Restaurant, cuisine de création

📍 13 rue Pont ar Laer

☎ 02 98 39 65 70

🌐 www.les-saveurs-du-puits.com

🌐 www.facebook.com/lessaveursdupuits

PERRINE & ONÉSIME

Salon de thé / brocante,
petite restauration le midi

📍 3 place de l'Église

☎ 06 88 84 16 72

🌐 www.facebook.com/profile.php?id=100086579917858

🌐 www.instagram.com/perrineetonesime

SERVICES

ASSURANCES

GROUPAMA

📍 19 place de l'Église

☎ 02 98 39 72 88

BANQUES

CRÉDIT AGRICOLE FINISTÈRE

📍 1 rue des Plages

☎ 02 98 96 52 13

☎ 0810 819 338

✉ moelan@ca-finistere.fr

CRÉDIT MUTUEL DE BRETAGNE

📍 7 rue Pont ar Laer

☎ 02 98 39 61 12

CRÉDIT MARITIME / BANQUE POPULAIRE

📍 21 place de l'Église

☎ 02 98 39 62 63

POSTE

LA POSTE

AGENCE DU BOURG

📍 1 rue Cécile Ravallec

☎ 36 31

LA POSTE

AGENCE COMMUNALE DE KERGROËS

📍 2 rue Bernard de Moëlan

☎ 36 31

à **Kergroës** l'équipe de la
Pharmacie de la Côte
est à votre service



OUVERT du lundi au samedi de 9h à 12h et 14h à 19h
Fermé samedi après-midi

MAINTIEN À DOMICILE
Vente & Location de matériel

CONSEIL VÉTÉRINAIRE
Santé animale...

LIVRAISON À DOMICILE

ORTHOPÉDIE

AROMATHÉRAPIE

HOMÉOPATHIE

NUTRITHÉRAPIE

43 rue Louis Le Guennec
02 98 71 12 90
pharmadelacote@orange.fr



Docteur Vincent GEFROY
Docteur Gilliane DESPREZ
Vétérinaires

diplômés de l'École Nationale Vétérinaire d'Alfort



**Au service de vos animaux
de compagnie depuis 1997**

Consultations sur RDV au **02 98 96 52 18**
du lundi au vendredi
de 9h à midi et de 14h30 à 19h
le samedi de 9h à midi

65 rue de Quimperlé
29350 MOËLAN SUR MER

Illustration: droits réservés

Vert
Indigo

Artisan Fleuriste

Côté Fleurs & Plantes
Côté Déco & Cadeaux
Côté Saveurs & Curiosités
Transmissions florales

02 56 23 90 49



13 place de l'Église

29350 MOËLAN SUR MER

SUPERMARCHÉS

INTERMARCHÉ

- 📍 ZAC de Kerguévellic
- ☎ 02 98 39 76 76
- 🌐 <https://www.facebook.com/Intermarch%C3%A9-Mo%C3%ABlan-Sur-Mer-1602319603401282>

PROXI SUPER

- 📍 23 rue du Guilly
- ☎ 02 98 39 67 44
- 🌐 www.facebook.com/proxisuper.moelansurmer

COCCIMARKET

- 📍 18 rue Louis Le Guennec, Kergroès
- ☎ 02 98 71 13 99
- ✉ coccimarket29350@orange.fr
- 🌐 coccimarket-moelan.com
- 🌐 www.facebook.com/proxi.kergroes

TAXIS / AMBULANCES

ALLO CUTULIC TAXI

- ☎ 06 70 65 71 18

ALLO TAXI CHRISTOPHE

- 📍 3 cité Le Croiziu
- ☎ 06 60 86 66 04
- 🌐 www.facebook.com/allotaxichristophe

AMBULANCE OCÉANE

- 📍 ZA de Kerancalvez
- ☎ 02 98 71 08 28

AUX TAXIS MOËLANAIS

- ☎ 02 98 96 50 57
- ☎ 06 73 11 35 74
- 🌐 www.facebook.com/profile.php?id=100057295276756

CYRILLE TAXI

- 📍 Place de l'Église
- ☎ 06 31 27 29 35

TOILETTAGE CANIN

KAT' PATTES

- 📍 7 rue Kerguen
- ☎ 07 88 48 47 96
- ✉ vanillelg@hotmail.fr
- 🌐 www.facebook.com/KatPattes/?locale=fr_FR

VÉTÉRINAIRES

VINCENT GEFFROY GILLIANE DESPREZ

- 📍 65 rue de Quimperlé
- ☎ 02 98 96 52 18

AUTRES

FRANCK ALLANOS Éducateur canin

- 📍 44 bis Lann Kerguip
- ☎ 02 98 71 84 90
- ☎ 06 16 31 36 36

TRANSITIONS FERTILES

Formation et accompagnement en intelligence collective et co-développement

- ☎ 06 24 56 19 78
- 🌐 www.transitionsfertiles.fr

BRIGITTE BRIÉRO

Médium

- ☎ 06 75 50 03 08
- 🌐 brigitte-briero.fr

BREIZH TRAX

Parcours santé, aires de jeux, mobilier urbain et espaces « street workout »

- 📍 ZA de Kerancalvez
- ☎ 07 55 61 85 82
- 🌐 www.breizhtrax.fr

KARNEDOU

Création de carnets vintage reliés main, upcycling

- ✉ karnedou@gmail.com
- 🌐 karnedou.etsy.com
- 🌐 www.instagram.com/karnedou

NOVALTEO

Expert-comptable
Philippe EON

- 📍 23 Clec'h Burtul
- ☎ 06 80 62 37 43
- ✉ philippe.eon@novalteo.fr

SAVONNERIE ARTISANALE FLEURS DE LISE

Cosmétiques et produits naturels zéro déchet

- ☎ 06 22 72 01 36
- ✉ savonneriefleursdelise@gmail.com
- 🌐 www.facebook.com/p/Savonnerie-Fleurs-de-Lise-100083077549683

CHAUDRONNERIE
TÔLERIE
MÉCANIQUE
ACIER - INOX

ESVAN
matériel

Z.I. de Kergostiou
29300 QUIMPERLÉ

☎ 02 98 96 06 06

Fax: 02 98 39 12 55

« Ce document est réalisé
par l'éditeur des collectivités »

 GROUPE
ÉDITIONS
MUNICIPALES
DE FRANCE



Immeuble Le Giulia - 825 rue André Ampère
CS 10511 - 13593 AIX-EN-PROVENCE Cedex3

Tél. : 04 42 97 50 30 - info@emf-editions.fr

emf-editions.fr



DÉPÔT LÉGAL À PARUTION
Fabriqué et imprimé en France

MOINS DE PLASTIQUE C'EST FANTASTIQUE

— “ —
Écocitoyen

En France, 25 millions de bouteilles en plastique sont jetées chaque jour, seulement 49% d'entre elles sont recyclées. **Vous pouvez contribuer à limiter ces trop nombreux déchets en utilisant une gourde en inox.**

— ” —



Le Groupe Éditions Municipales de France

édite depuis 1965 pour les collectivités et participe à travers ses guides écologiques « aux bonnes pratiques écocitoyennes ».

www.guide-ecocitoyen.fr

Guide **éco**
GROUPE ÉDITIONS
MUNICIPALES DE FRANCE

Les commerçants AMBULANTS

Laissez-vous séduire par la diversité culinaire des food trucks et commerçants ambulants qui égayent vos papilles presque tous les jours de la semaine à Moëlan-sur-Mer. Du plaisir pour tous les goûts, du croustillant au fondant, du salé au sucré, découvrez une offre alléchante qui vous fera voyager.

DANS LE BOURG, SOUS LES HALLES

CHARLIE ET LA FROMAGERIE

Charlie et la fromagerie vous propose une sélection d'une cinquantaine de fromages majoritairement fermiers et au lait cru, ainsi qu'une gamme de charcuteries 100 % locales.

- ☎ 06 19 82 40 77
- ✉ charliecouvreur44@gmail.com
- 📅 Le dimanche matin

KROG E BREIZH

Food truck, événements, cuisine à emporter.

- ☎ 06 87 52 58 97
- ✉ krogebreizh@gmail.com
- 📅 Le lundi

LES VOLAILLES DE LA FERME

Producteur, fabricant, traiteur, Pierre Calvez vous propose ses poulets rôtis prêts à déguster. Un must du dimanche midi.

- ✉ commercial@pierre-calvez-traiteur.fr
- 🌐 www.pierre-calvez-traiteur.fr
- 📅 Le dimanche matin

WOODFIRE FOODTRUCK

Pizzas napolitaines, smash burgers, Crousti'box, et p'tits plaisirs cuisinés au feu de bois, avec des produits frais et artisanaux.

- ☎ 06 64 48 21 54
- ✉ contact@woodfire.fr
- 🌐 www.woodfire.fr
- 📅 Le jeudi soir

À KERGROËS

CRÊP'CID

Crêpes au froment et au blé noir, à emporter et garnies. N'hésitez pas à commander la veille pour le lendemain.

- ☎ 06 87 13 31 37
- ✉ lacrepcid@hotmail.com
- 📅 Le mercredi de 9h à 19h (sauf de juillet à septembre où le camion s'installe à Trénez)

LA REMORQUE À PIZZA

Benoît Humbert vous propose un large choix de pizzas et de hamburgers.

- ☎ 06 98 20 18 02
- ✉ benoit-humbert@orange.fr
- 📅 Le mercredi soir et le vendredi soir
- 📍 Sur le parking du Coccimarket (ex-Proxi Kergroës)



ET AUSSI...

POISSONNERIE MARIE-THÉ

Vente de poissons et produits de la mer.

- 📅 Le mardi, le vendredi et le samedi matin
- 📍 Sur le parking de l'Intermarché, rue des Plages





Conseil Municipal

L'histoire des communes françaises trouve ses racines dans le décret du 14 décembre 1789 qui créa 44 000 communes et façonna notre organisation politique actuelle. À Moëlan-sur-Mer, comme partout ailleurs, la vie municipale est guidée par de grands principes démocratiques.

COMPOSITION

Chaque commune, quelle que soit sa taille, est dirigée par un conseil municipal. Celui-ci, élu par les habitants parmi les habitants, représente la voix de la communauté moëlanaise. Moëlan appartenant à la strate des communes de 5 000 à 9 999 habitants, son conseil municipal se compose de 29 membres ou conseillers municipaux.



MARIE-LOUISE GRISEL

Maire, vice-présidente de Quimperlé Communauté déléguée à l'Habitat

📍 **Permanence** : le mardi après-midi sur rendez-vous.

☎ 02 98 39 60 10

✉ mairie@moelan-sur-mer.bzh



GWENAËL HERROUET

1^{er} adjoint, Habitat, Urbanisme, Mobilités

📍 **Permanence** : le samedi matin sur rendez-vous.

☎ 02 98 39 60 10

✉ gwenael.herrouet@moelan-sur-mer.bzh



CHRISTELLE FÉNEON

2^e adjointe, Communication, Vie associative, Participation citoyenne

📍 **Permanence** : le mardi matin sur rendez-vous.

☎ 02 98 39 60 10

✉ christelle.feneon@moelan-sur-mer.bzh



FRANCK CHANVRIL

3^e adjoint, Finances, Transition écologique, Environnement, Agriculture, Achats

📍 **Permanence** : le samedi matin sur rendez-vous.

☎ 02 98 39 60 10

✉ franck.chanvril@moelan-sur-mer.bzh



CHRISTINE CIPOLLINA

4^e adjointe, *Action sociale, Santé, Handicap Solidarités, Correspondante défense*

- 📍 **Permanence** : à la Maison des Solidarités sur rendez-vous.
- ☎ 02 98 39 60 10
- ✉ christine.cipollina@moelan-sur-mer.bzh



LAURENT BELLEC

7^e adjoint, *Voiries, Réseaux, Espaces verts, Littoral, Sentiers, État civil, Affaires funéraires et Archives*

- 📍 **Permanences** sur rendez-vous.
- ☎ 02 98 39 60 10
- ✉ laurent.bellec@moelan-sur-mer.bzh



YANNICK MOËLO

5^e adjoint, *Sport, Tourisme, Patrimoine, élections*

- 📍 **Permanence** : le samedi de 9h à 12h, sur rendez-vous.
- ☎ 02 98 39 60 10
- ✉ yannick.moelo@moelan-sur-mer.bzh



ISABELLE MOIGN

8^e adjointe, *Éducation, Petite Enfance, Jeunesse, Langue bretonne*

- 📍 **Permanence** : le mercredi de 10h à 12h sur rendez-vous.
- ☎ 02 98 39 60 10
- ✉ isabelle.moign@moelan-sur-mer.bzh



SYLVIE FAUGLAS

6^e adjointe, *Culture, Attractivité commerciale*

- 📍 **Permanence** : le lundi de 15h à 18h, sur rendez-vous.
- ☎ 02 98 39 60 10
- ✉ sylvie.fauglas@moelan-sur-mer.bzh



JEAN RAISON

Conseiller délégué, Ports et Mer

- 📍 **Permanence** : le lundi de 14h à 16h, sur rendez-vous.
- ☎ 02 98 39 60 10
- ✉ jean.raison@moelan-sur-mer.bzh

GRUPE “MOËLAN, UNE AMBITION COMMUNE”



PHILIPPE GUYVARCH

📍 **Permanence** : le 2^{ème} samedi de chaque mois de 10h à 12h à la maison des solidarités

- ☎ 02 98 39 60 10
- ✉ philippe.guyvarch@moelan-sur-mer.bzh

GRUPE “MOËLAN, NOTRE COMMUNE”



NATHALIE GUYENNET

📍 **Permanence** : le samedi matin sur rendez-vous à la maison des solidarités

- ☎ 02 98 39 60 10
- ✉ nathalie.guyennet@moelan-sur-mer.bzh



MISSIONS

Le conseil municipal a pour mission de régler, par ses délibérations, les affaires de la commune. Cela comprend la prise de décisions sur le budget, l’approbation du compte administratif, la création ou la suppression de services publics municipaux, la gestion du patrimoine communal...



TRANSPARENCE ET OUVERTURE

Le conseil municipal de Moëlan-sur-Mer se réunit au moins une fois par trimestre pour discuter des sujets essentiels à la vie de la commune, à son développement et au bien-être de ses habitants. Les séances du conseil municipal de Moëlan-sur-Mer sont ouvertes au public. Depuis 2020, ces réunions se déroulent au centre culturel l'Ellipse, un lieu accessible à tous.

Les Ports

HORAIRE D'OUVERTURE AU PUBLIC

Pour toute démarche administrative, la permanence se tient au centre technique municipal les lundis, mardis et jeudis de 9h à 12h, ainsi que les mercredis et vendredis de 13h30 à 16h. La Capitainerie vous accueille le mercredi de 15h à 17h et le jeudi de 10h à 12h.

À Moëlan-sur-Mer, trois ports exceptionnels vous invitent à explorer la richesse de notre patrimoine maritime. Découvrez le charme du Port du Bélon, l'authenticité du Port de Brigneau, et la quiétude du Port de Merrien.

PORT DU BÉLON AU CŒUR DE LA TRADITION OSTRÉICOLE



Photo : Port du Bélon - © Thibault Poriel - Quimperlé T

Accessible depuis la pointe de Kerfany, le port du Bélon offre 217 mouillages permanents côté Moëlan-sur-Mer et dévoile ses secrets au fil de la rivière ostréicole. C'est ici, dans le berceau de l'huître plate, que la magie opère. Faire escale à Moëlan-sur-Mer, c'est découvrir les paysages variés que le port du Bélon propose tout en dégustant les fameuses « *Ostrea Edulis* », plus communément appelées les huîtres du Bélon. C'est ici que tous les amateurs de crustacés s'arrêtent, pour passer un moment unique, mêlant détente et calme. Le port du Bélon est un abri à bateaux, il dispose donc de tous les équipements nécessaires.

PORT DE MERRIEN UN REFUGE DE SÉRÉNITÉ



Photo : Merrien - © Fly HD - Quimperlé T

À l'abri des caprices de l'océan, le port de Merrien dévoile ses 102 mouillages permanents derrière une pointe de lande et de bois, dominée par la « maison des douaniers » en pierre de taille. Ici, l'élevage et la vente d'huîtres et de coquillages rythment le quotidien, avec deux maisons ostréicoles en activité tout au long de l'année. Ce petit port de caractère, calme et reposant, a inspiré l'écrivain local Jean Merrien, qui a choisi ce nom pour publier ses œuvres décrivant la beauté et la magie des lieux. Le Conservatoire du Littoral a fait de la presqu'île de Merrien son premier site de gestion dans les années 1970 en Bretagne, ce qui prouve son intérêt environnemental.

PORT DE BRIGNEAU ENTRE HISTOIRE SARDINIÈRE ET PLAISANCE



Photo : Brigneau - © Fly HD - Quimperlé T

Protégé derrière son môle construit à la fin du XIX^e siècle à la demande des pêcheurs, le port de Brigneau témoigne de l'intense activité sardinière qui a marqué son histoire jusqu'aux années 1970. Dans les années 1950, ce petit port moëlanais était même le deuxième port sardinier de France derrière Concarneau. Aujourd'hui, la plaisance a pris le relais, et le port de Brigneau offre 117 mouillages permanents dans un havre de quiétude au caractère exceptionnel. Il est labellisé « Port d'Intérêt Patrimonial » depuis 2016. Plusieurs associations locales sont engagées dans la préservation et la valorisation de ce site emblématique, aux côtés de la ville de Moëlan-sur-Mer.

Les horaires DES MARÉES

 PORT MANECH (Port Manec'h - France) latitude : 47.800833 - longitude : -3.738500												
JANVIER 2024												
DATE	HEURE	HAUT.	COEF.	HEURE	HAUT.	COEF.	HEURE	HAUT.	COEF.	HEURE	HAUT.	COEF.
1-janv.	01:39	1.60	---	07:38	4.36	61	14:08	1.61	---	20:00	4.06	58
2-janv.	02:19	1.74	---	08:17	4.19	54	14:48	1.77	---	20:42	3.91	51
3-janv.	03:03	1.89	---	09:00	4.01	47	15:34	1.92	---	21:31	3.78	44
4-janv.	03:53	2.03	---	09:52	3.86	41	16:28	2.03	---	22:33	3.70	39
5-janv.	04:53	2.10	---	10:56	3.77	38	17:31	2.06	---	23:46	3.72	38
6-janv.	05:59	2.09	---	12:10	3.77	39	18:35	2.00	---	---	---	---
7-janv.	00:57	3.85	41	07:02	1.98	---	13:20	3.89	45	19:33	1.85	---
8-janv.	01:54	4.05	49	07:59	1.79	---	14:17	4.09	54	20:26	1.66	---
9-janv.	02:43	4.30	59	08:51	1.55	---	15:07	4.31	65	21:15	1.44	---
10-janv.	03:28	4.56	70	09:41	1.28	---	15:53	4.53	76	22:03	1.23	---
11-janv.	04:13	4.80	80	10:29	1.03	---	16:38	4.71	85	22:49	1.05	---
12-janv.	04:58	5.00	89	11:16	0.83	---	17:23	4.84	92	23:35	0.91	---
13-janv.	05:43	5.13	95	12:03	0.70	---	18:08	4.88	96	---	---	---
14-janv.	00:21	0.85	---	06:29	5.17	97	12:50	0.68	---	18:53	4.82	96
15-janv.	01:08	0.88	---	07:16	5.10	94	13:37	0.78	---	19:39	4.68	91
16-janv.	01:57	1.00	---	08:04	4.93	87	14:25	0.97	---	20:26	4.47	82
17-janv.	02:48	1.20	---	08:55	4.67	76	15:17	1.24	---	21:19	4.23	70
18-janv.	03:44	1.44	---	09:52	4.38	64	16:15	1.52	---	22:24	4.02	59
19-janv.	04:48	1.66	---	11:01	4.11	54	17:20	1.75	---	23:45	3.90	50
20-janv.	05:59	1.81	---	12:22	3.96	48	18:33	1.86	---	---	---	---
21-janv.	01:07	3.93	47	07:14	1.81	---	13:40	3.96	48	19:44	1.82	---
22-janv.	02:14	4.08	51	08:23	1.70	---	14:44	4.07	54	20:46	1.69	---
23-janv.	03:08	4.27	58	09:20	1.53	---	15:34	4.21	62	21:36	1.53	---
24-janv.	03:51	4.45	66	10:07	1.37	---	16:15	4.35	70	22:19	1.38	---
25-janv.	04:29	4.60	73	10:48	1.24	---	16:50	4.47	76	22:57	1.27	---
26-janv.	05:03	4.71	78	11:24	1.15	---	17:23	4.54	79	23:32	1.20	---
27-janv.	05:35	4.77	80	11:58	1.12	---	17:53	4.56	81	---	---	---
28-janv.	00:04	1.18	---	06:06	4.76	80	12:30	1.14	---	18:23	4.53	80
29-janv.	00:38	1.20	---	06:36	4.70	78	13:01	1.21	---	18:52	4.45	76
30-janv.	01:10	1.28	---	07:06	4.58	74	13:33	1.33	---	19:22	4.33	71
31-janv.	01:43	1.41	---	07:37	4.42	67	14:06	1.49	---	19:54	4.18	64

heures légales (UTC+01:00 et UTC+02:00)

Pleine mer
 Basse mer

Diffusion - SHOM - Marées à la carte - Numéro d'autorisation : 2023-463

 PORT MANECH (Port Manec'h - France) latitude : 47.800833 - longitude : -3.738500												
FÉVRIER 2024												
DATE	HEURE	HAUT.	COEF.	HEURE	HAUT.	COEF.	HEURE	HAUT.	COEF.	HEURE	HAUT.	COEF.
1-févr.	02:18	1.58	---	08:10	4.22	59	14:41	1.67	---	20:31	4.01	55
2-févr.	02:58	1.77	---	08:50	4.00	50	15:24	1.86	---	21:18	3.82	46
3-févr.	03:47	1.96	---	09:42	3.79	42	16:18	2.04	---	22:25	3.68	38
4-févr.	04:51	2.10	---	10:58	3.64	35	17:32	2.13	---	23:56	3.66	34
5-févr.	06:10	2.11	---	12:37	3.65	36	18:51	2.06	---	---	---	---
6-févr.	01:22	3.83	39	07:28	1.94	---	13:58	3.86	45	20:01	1.84	---
7-févr.	02:25	4.13	52	08:32	1.62	---	14:56	4.17	59	20:59	1.52	---
8-févr.	03:17	4.49	67	09:27	1.24	---	15:45	4.50	76	21:49	1.18	---
9-févr.	04:03	4.85	83	10:16	0.87	---	16:29	4.80	91	22:36	0.86	---
10-févr.	04:47	5.17	97	11:02	0.57	---	17:11	5.02	103	23:21	0.62	---
11-févr.	05:30	5.38	107	11:47	0.39	---	17:52	5.12	109	---	---	---
12-févr.	00:05	0.49	---	06:13	5.45	110	12:31	0.37	---	18:33	5.08	110
13-févr.	00:50	0.51	---	06:55	5.35	107	13:16	0.51	---	19:13	4.92	103
14-févr.	01:35	0.67	---	07:38	5.10	97	14:00	0.79	---	19:53	4.66	90
15-févr.	02:22	0.97	---	08:22	4.73	83	14:46	1.17	---	20:37	4.33	74
16-févr.	03:13	1.34	---	09:11	4.30	65	15:39	1.58	---	21:32	3.99	56
17-févr.	04:14	1.71	---	10:17	3.90	48	16:43	1.93	---	22:56	3.73	42
18-févr.	05:31	1.98	---	11:57	3.65	37	18:06	2.12	---	---	---	---
19-févr.	00:50	3.71	35	07:00	2.02	---	13:40	3.69	37	19:31	2.06	---
20-févr.	02:13	3.89	41	08:16	1.86	---	14:46	3.88	46	20:37	1.85	---
21-févr.	03:05	4.14	52	09:12	1.62	---	15:30	4.10	58	21:26	1.60	---
22-févr.	03:43	4.37	63	09:55	1.40	---	16:04	4.30	68	22:05	1.39	---
23-févr.	04:15	4.56	73	10:31	1.21	---	16:33	4.47	77	22:39	1.21	---
24-févr.	04:44	4.72	80	11:03	1.08	---	17:01	4.60	82	23:10	1.09	---
25-févr.	05:12	4.82	84	11:32	1.01	---	17:27	4.67	86	23:39	1.02	---
26-févr.	05:39	4.85	86	12:01	0.99	---	17:54	4.69	86	---	---	---
27-févr.	00:09	1.01	---	06:06	4.82	86	12:30	1.04	---	18:20	4.64	84
28-févr.	00:39	1.06	---	06:33	4.72	82	12:58	1.15	---	18:47	4.54	79
29-févr.	01:09	1.18	---	07:01	4.56	76	13:28	1.30	---	19:15	4.40	72

heures légales (UTC+01:00 et UTC+02:00)

Pleine mer
 Basse mer

Diffusion - SHOM - Marées à la carte - Numéro d'autorisation : 2023-463

LES HORAIRES DES MARÉES

📍 PORT MANECH (Port Manec'h - France)												
latitude : 47.800833 - longitude : -3.738500												
MARS 2024												
DATE	HEURE	HAUT.	COEF.	HEURE	HAUT.	COEF.	HEURE	HAUT.	COEF.	HEURE	HAUT.	COEF.
1-mars	01:41	1.35	---	07:31	4.35	67	14:01	1.50	---	19:48	4.20	62
2-mars	02:18	1.57	---	08:06	4.10	57	14:39	1.74	---	20:28	3.97	51
3-mars	03:03	1.82	---	08:52	3.82	45	15:29	1.99	---	21:28	3.72	40
4-mars	04:03	2.04	---	10:08	3.58	35	16:42	2.18	---	23:08	3.59	31
5-mars	05:30	2.13	---	12:10	3.53	31	18:18	2.17	---	---	---	---
6-mars	00:57	3.74	35	07:04	1.96	---	13:45	3.79	42	19:41	1.90	---
7-mars	02:08	4.10	50	08:14	1.57	---	14:43	4.17	60	20:41	1.50	---
8-mars	03:01	4.53	70	09:09	1.13	---	15:29	4.57	80	21:31	1.07	---
9-mars	03:46	4.96	89	09:57	0.71	---	16:11	4.91	97	22:17	0.69	---
10-mars	04:28	5.30	104	10:42	0.40	---	16:50	5.16	110	23:01	0.41	---
11-mars	05:09	5.52	114	11:25	0.24	---	17:29	5.26	116	23:44	0.29	---
12-mars	05:50	5.55	117	12:07	0.27	---	18:07	5.22	115	---	---	---
13-mars	00:27	0.35	---	06:30	5.39	111	12:50	0.48	---	18:44	5.03	106
14-mars	01:11	0.57	---	07:10	5.06	99	13:32	0.82	---	19:22	4.73	90
15-mars	01:56	0.93	---	07:51	4.63	82	14:17	1.25	---	20:02	4.36	72
16-mars	02:46	1.37	---	08:38	4.15	62	15:06	1.70	---	20:53	3.98	52
17-mars	03:45	1.79	---	09:43	3.72	44	16:12	2.08	---	22:16	3.67	36
18-mars	05:06	2.09	---	11:37	3.48	31	17:41	2.27	---	---	---	---
19-mars	00:29	3.62	30	06:43	2.11	---	13:31	3.58	32	19:12	2.17	---
20-mars	01:56	3.82	37	07:59	1.91	---	14:29	3.82	43	20:17	1.92	---
21-mars	02:44	4.07	50	08:51	1.65	---	15:08	4.06	56	21:03	1.64	---
22-mars	03:20	4.30	62	09:30	1.42	---	15:38	4.29	67	21:40	1.40	---
23-mars	03:49	4.51	72	10:03	1.23	---	16:05	4.48	76	22:12	1.21	---
24-mars	04:17	4.67	80	10:33	1.08	---	16:31	4.63	83	22:41	1.07	---
25-mars	04:43	4.79	85	11:01	0.99	---	16:57	4.72	87	23:10	0.98	---
26-mars	05:09	4.84	88	11:29	0.96	---	17:22	4.77	88	23:39	0.95	---
27-mars	05:36	4.83	87	11:57	1.00	---	17:48	4.75	86	---	---	---
28-mars	00:09	0.99	---	06:02	4.74	85	12:26	1.10	---	18:15	4.66	82
29-mars	00:40	1.10	---	06:30	4.59	79	12:56	1.25	---	18:45	4.52	75
30-mars	01:13	1.27	---	07:02	4.38	70	13:30	1.46	---	19:19	4.31	65
31-mars	01:52	1.49	---	08:38	4.11	59	15:11	1.71	---	21:01	4.06	53

heures légales (UTC+01:00 et UTC+02:00)

Pleine mer
 Basse mer
 Diffusion - SHOM - Marées à la carte - Numéro d'autorisation : 2023-463

📍 PORT MANECH (Port Manec'h - France)												
latitude : 47.800833 - longitude : -3.738500												
AVRIL 2024												
DATE	HEURE	HAUT.	COEF.	HEURE	HAUT.	COEF.	HEURE	HAUT.	COEF.	HEURE	HAUT.	COEF.
1-avr.	03:38	1.74	---	09:28	3.82	47	16:02	1.97	---	22:05	3.80	41
2-avr.	04:40	1.96	---	10:53	3.57	36	17:17	2.17	---	23:46	3.67	33
3-avr.	06:07	2.04	---	12:56	3.57	33	18:55	2.14	---	---	---	---
4-avr.	01:32	3.83	38	07:42	1.84	---	14:24	3.86	45	20:17	1.84	---
5-avr.	02:44	4.19	54	08:51	1.45	---	15:20	4.25	64	21:17	1.42	---
6-avr.	03:36	4.61	73	09:45	1.03	---	16:05	4.63	83	22:07	1.00	---
7-avr.	04:22	5.00	91	10:32	0.66	---	16:45	4.95	99	22:53	0.64	---
8-avr.	05:04	5.29	105	11:16	0.42	---	17:24	5.16	109	23:37	0.41	---
9-avr.	05:45	5.44	112	11:59	0.34	---	18:02	5.24	113	---	---	---
10-avr.	00:21	0.34	---	06:25	5.40	112	12:41	0.42	---	18:40	5.17	109
11-avr.	01:04	0.44	---	07:05	5.19	105	13:24	0.65	---	19:18	4.98	99
12-avr.	01:49	0.69	---	07:46	4.85	93	14:07	1.00	---	19:56	4.69	85
13-avr.	02:35	1.04	---	08:28	4.44	76	14:51	1.39	---	20:39	4.35	67
14-avr.	03:24	1.44	---	09:16	4.02	58	15:40	1.79	---	21:32	4.00	49
15-avr.	04:22	1.82	---	10:23	3.66	42	16:44	2.12	---	22:50	3.73	35
16-avr.	05:39	2.08	---	12:04	3.47	31	18:10	2.27	---	---	---	---
17-avr.	00:41	3.64	30	07:09	2.10	---	13:51	3.56	32	19:36	2.19	---
18-avr.	02:11	3.77	36	08:22	1.94	---	14:50	3.77	41	20:39	1.97	---
19-avr.	03:03	3.98	47	09:13	1.72	---	15:29	4.00	52	21:26	1.72	---
20-avr.	03:41	4.18	58	09:53	1.50	---	16:01	4.22	62	22:03	1.50	---
21-avr.	04:13	4.38	67	10:26	1.32	---	16:30	4.41	71	22:36	1.31	---
22-avr.	04:42	4.54	75	10:57	1.18	---	16:57	4.57	78	23:07	1.16	---
23-avr.	05:11	4.66	80	11:26	1.08	---	17:24	4.68	82	23:38	1.06	---
24-avr.	05:39	4.72	83	11:56	1.04	---	17:52	4.75	84	---	---	---
25-avr.	00:10	1.02	---	06:07	4.72	84	12:27	1.06	---	18:20	4.75	84
26-avr.	00:43	1.04	---	06:37	4.65	82	12:59	1.15	---	18:51	4.68	80
27-avr.	01:17	1.12	---	07:09	4.52	77	13:33	1.29	---	19:26	4.55	74
28-avr.	01:55	1.26	---	07:46	4.33	70	14:11	1.47	---	20:06	4.36	65
29-avr.	02:38	1.44	---	08:31	4.09	60	14:56	1.69	---	20:57	4.14	55
30-avr.	03:29	1.63	---	09:30	3.85	49	15:53	1.90	---	22:07	3.95	45

heures légales (UTC+01:00 et UTC+02:00)

Pleine mer
 Basse mer
 Diffusion - SHOM - Marées à la carte - Numéro d'autorisation : 2023-463

 PORT MANECH (Port Manec'h - France) latitude : 47.800833 - longitude : -3.738500												
MAI 2024												
DATE	HEURE	HAUT.	COEF.	HEURE	HAUT.	COEF.	HEURE	HAUT.	COEF.	HEURE	HAUT.	COEF.
1-mai	04:32	1.79	---	10:55	3.69	42	17:07	2.03	---	23:34	3.88	40
2-mai	05:53	1.82	---	12:34	3.73	42	18:33	1.96	---	---	---	---
3-mai	01:02	4.02	46	07:15	1.65	---	13:53	3.97	52	19:47	1.70	---
4-mai	02:12	4.29	59	08:21	1.35	---	14:49	4.29	67	20:47	1.36	---
5-mai	03:07	4.61	74	09:16	1.04	---	15:36	4.59	81	21:39	1.02	---
6-mai	03:55	4.89	87	10:05	0.79	---	16:18	4.84	93	22:27	0.76	---
7-mai	04:39	5.07	97	10:51	0.64	---	16:58	5.00	99	23:14	0.61	---
8-mai	05:22	5.13	101	11:35	0.62	---	17:38	5.05	101	---	---	---
9-mai	00:00	0.59	---	06:05	5.06	100	12:18	0.72	---	18:18	4.99	97
10-mai	00:46	0.69	---	06:47	4.87	93	13:02	0.92	---	18:58	4.84	89
11-mai	01:31	0.89	---	07:29	4.59	84	13:46	1.18	---	19:40	4.61	77
12-mai	02:17	1.16	---	08:14	4.28	71	14:31	1.48	---	20:26	4.35	64
13-mai	03:06	1.46	---	09:03	3.98	58	15:19	1.77	---	21:19	4.08	51
14-mai	04:00	1.74	---	10:02	3.73	45	16:17	2.00	---	22:22	3.87	40
15-mai	05:04	1.94	---	11:14	3.58	37	17:27	2.14	---	23:37	3.74	35
16-mai	06:17	2.02	---	12:38	3.57	34	18:42	2.13	---	---	---	---
17-mai	00:57	3.75	36	07:25	1.96	---	13:48	3.70	38	19:45	2.01	---
18-mai	02:03	3.85	42	08:20	1.82	---	14:37	3.88	46	20:36	1.84	---
19-mai	02:51	4.00	50	09:05	1.65	---	15:16	4.07	54	21:18	1.65	---
20-mai	03:30	4.16	58	09:43	1.49	---	15:50	4.25	62	21:56	1.48	---
21-mai	04:05	4.31	66	10:18	1.35	---	16:22	4.42	69	22:32	1.33	---
22-mai	04:39	4.44	72	10:52	1.24	---	16:53	4.56	74	23:08	1.21	---
23-mai	05:12	4.52	76	11:27	1.18	---	17:26	4.65	77	23:46	1.13	---
24-mai	05:46	4.55	78	12:02	1.17	---	18:00	4.68	79	---	---	---
25-mai	00:23	1.11	---	06:21	4.53	78	12:39	1.21	---	18:37	4.66	78
26-mai	01:03	1.13	---	07:00	4.45	76	13:19	1.29	---	19:18	4.59	74
27-mai	01:46	1.19	---	07:44	4.32	71	14:02	1.41	---	20:06	4.47	69
28-mai	02:33	1.29	---	08:34	4.16	65	14:51	1.54	---	21:01	4.33	62
29-mai	03:25	1.40	---	09:34	4.01	59	15:48	1.67	---	22:04	4.21	56
30-mai	04:25	1.50	---	10:43	3.91	54	16:55	1.74	---	23:14	4.16	53
31-mai	05:33	1.54	---	12:01	3.91	53	18:06	1.70	---	---	---	---

heures légales (UTC+01:00 et UTC+02:00)

 PORT MANECH (Port Manec'h - France) latitude : 47.800833 - longitude : -3.738500												
JUIN 2024												
DATE	HEURE	HAUT.	COEF.	HEURE	HAUT.	COEF.	HEURE	HAUT.	COEF.	HEURE	HAUT.	COEF.
1-juin	00:28	4.19	55	06:43	1.48	---	13:14	4.03	57	19:15	1.57	---
2-juin	01:37	4.31	61	07:48	1.35	---	14:15	4.22	65	20:16	1.37	---
3-juin	02:37	4.46	69	08:47	1.20	---	15:07	4.42	73	21:13	1.18	---
4-juin	03:30	4.60	77	09:40	1.07	---	15:54	4.60	80	22:07	1.01	---
5-juin	04:20	4.70	82	10:30	0.99	---	16:39	4.72	84	22:57	0.91	---
6-juin	05:07	4.72	85	11:18	0.97	---	17:22	4.78	86	23:46	0.88	---
7-juin	05:52	4.68	85	12:03	1.01	---	18:05	4.77	84	---	---	---
8-juin	00:33	0.93	---	06:36	4.58	82	12:46	1.12	---	18:48	4.70	80
9-juin	01:18	1.03	---	07:19	4.43	77	13:29	1.26	---	19:30	4.57	74
10-juin	02:03	1.19	---	08:02	4.25	70	14:13	1.42	---	20:14	4.41	66
11-juin	02:47	1.37	---	08:45	4.07	62	14:57	1.60	---	20:59	4.22	58
12-juin	03:32	1.56	---	09:30	3.90	54	15:44	1.77	---	21:46	4.05	50
13-juin	04:21	1.73	---	10:20	3.76	46	16:37	1.92	---	22:39	3.89	43
14-juin	05:16	1.87	---	11:18	3.66	41	17:36	2.00	---	23:38	3.78	39
15-juin	06:16	1.93	---	12:24	3.65	38	18:38	2.01	---	---	---	---
16-juin	00:43	3.75	39	07:15	1.91	---	13:30	3.72	40	19:36	1.94	---
17-juin	01:47	3.80	42	08:09	1.83	---	14:24	3.86	45	20:28	1.82	---
18-juin	02:42	3.91	48	08:57	1.70	---	15:09	4.04	51	21:15	1.67	---
19-juin	03:28	4.04	55	09:41	1.56	---	15:50	4.22	59	22:00	1.50	---
20-juin	04:11	4.19	62	10:23	1.42	---	16:29	4.39	66	22:43	1.33	---
21-juin	04:52	4.32	69	11:04	1.30	---	17:07	4.54	72	23:27	1.19	---
22-juin	05:33	4.42	74	11:45	1.21	---	17:48	4.65	76	---	---	---
23-juin	00:10	1.07	---	06:14	4.49	78	12:27	1.16	---	18:30	4.72	80
24-juin	00:54	0.99	---	06:58	4.50	80	13:11	1.14	---	19:15	4.74	81
25-juin	01:39	0.96	---	07:43	4.47	80	13:56	1.16	---	20:03	4.71	79
26-juin	02:26	0.99	---	08:30	4.39	78	14:44	1.22	---	20:54	4.63	76
27-juin	03:16	1.06	---	09:21	4.28	73	15:36	1.31	---	21:48	4.51	70
28-juin	04:09	1.18	---	10:17	4.15	67	16:34	1.42	---	22:47	4.37	65
29-juin	05:07	1.32	---	11:21	4.04	62	17:37	1.50	---	23:52	4.25	60
30-juin	06:10	1.43	---	12:33	4.00	58	18:43	1.54	---	---	---	---

heures légales (UTC+01:00 et UTC+02:00)

Pleine mer
 Basse mer
 Diffusion - SHOM - Marées à la carte - Numéro d'autorisation : 2023-463

LES HORAIRES DES MARÉES

📍 PORT MANECH (Port Manec'h - France)												
latitude : 47.800833 - longitude : -3.738500												
JUILLET 2024												
DATE	HEURE	HAUT.	COEF.	HEURE	HAUT.	COEF.	HEURE	HAUT.	COEF.	HEURE	HAUT.	COEF.
1-juil.	01:03	4.18	58	07:16	1.49	---	13:43	4.05	58	19:50	1.50	---
2-juil.	02:12	4.18	59	08:22	1.47	---	14:46	4.17	60	20:55	1.41	---
3-juil.	03:15	4.23	63	09:23	1.40	---	15:41	4.32	65	21:55	1.29	---
4-juil.	04:12	4.31	68	10:18	1.31	---	16:31	4.46	70	22:50	1.17	---
5-juil.	05:02	4.38	72	11:08	1.23	---	17:17	4.58	74	23:39	1.08	---
6-juil.	05:48	4.43	76	11:53	1.17	---	17:59	4.65	77	---	---	---
7-juil.	00:24	1.03	---	06:28	4.45	78	12:34	1.16	---	18:38	4.66	78
8-juil.	01:05	1.04	---	07:06	4.42	77	13:13	1.19	---	19:15	4.62	76
9-juil.	01:44	1.10	---	07:41	4.35	75	13:51	1.26	---	19:52	4.53	72
10-juil.	02:21	1.21	---	08:16	4.24	70	14:29	1.37	---	20:28	4.39	67
11-juil.	02:58	1.35	---	08:51	4.11	64	15:07	1.51	---	21:05	4.22	60
12-juil.	03:36	1.52	---	09:29	3.96	56	15:47	1.67	---	21:44	4.04	53
13-juil.	04:17	1.69	---	10:11	3.81	49	16:33	1.83	---	22:30	3.86	45
14-juil.	05:04	1.85	---	11:04	3.68	42	17:26	1.96	---	23:26	3.71	39
15-juil.	06:01	1.96	---	12:10	3.62	37	18:30	2.02	---	---	---	---
16-juil.	00:35	3.63	36	07:07	1.99	---	13:25	3.67	37	19:37	1.98	---
17-juil.	01:52	3.66	38	08:11	1.92	---	14:31	3.82	41	20:38	1.84	---
18-juil.	02:58	3.80	45	09:08	1.76	---	15:24	4.04	50	21:33	1.63	---
19-juil.	03:52	4.00	55	10:00	1.56	---	16:11	4.28	60	22:24	1.38	---
20-juil.	04:39	4.22	65	10:47	1.34	---	16:55	4.53	71	23:12	1.12	---
21-juil.	05:23	4.43	76	11:32	1.13	---	17:38	4.75	81	23:57	0.89	---
22-juil.	06:06	4.61	85	12:15	0.95	---	18:21	4.93	89	---	---	---
23-juil.	00:42	0.72	---	06:48	4.72	92	12:59	0.83	---	19:04	5.03	94
24-juil.	01:26	0.63	---	07:30	4.75	95	13:43	0.79	---	19:49	5.03	94
25-juil.	02:11	0.64	---	08:13	4.69	93	14:28	0.84	---	20:34	4.93	91
26-juil.	02:56	0.76	---	08:57	4.54	87	15:16	0.99	---	21:22	4.72	82
27-juil.	03:45	0.98	---	09:45	4.32	77	16:08	1.20	---	22:15	4.45	71
28-juil.	04:37	1.26	---	10:40	4.09	65	17:07	1.45	---	23:17	4.15	59
29-juil.	05:38	1.54	---	11:53	3.90	54	18:15	1.65	---	---	---	---
30-juil.	00:35	3.93	50	06:48	1.74	---	13:20	3.85	47	19:32	1.73	---
31-juil.	02:01	3.86	47	08:05	1.78	---	14:39	3.96	48	20:48	1.65	---

heures légales (UTC+01:00 et UTC+02:00)

☐ Pleine mer Diffusion - SHOM - Marées à la carte - Numéro d'autorisation : 2023-463
 ☐ Basse mer

📍 PORT MANECH (Port Manec'h - France)												
latitude : 47.800833 - longitude : -3.738500												
AOÛT 2024												
DATE	HEURE	HAUT.	COEF.	HEURE	HAUT.	COEF.	HEURE	HAUT.	COEF.	HEURE	HAUT.	COEF.
1-août	03:16	3.94	51	09:16	1.67	---	15:41	4.15	55	21:53	1.47	---
2-août	04:15	4.09	59	10:13	1.50	---	16:31	4.35	63	22:46	1.28	---
3-août	05:01	4.25	67	11:01	1.32	---	17:12	4.53	71	23:30	1.12	---
4-août	05:39	4.39	75	11:41	1.18	---	17:47	4.65	77	---	---	---
5-août	00:09	1.02	---	06:12	4.48	79	12:18	1.09	---	18:20	4.72	81
6-août	00:45	0.98	---	06:43	4.52	81	12:52	1.06	---	18:51	4.73	82
7-août	01:18	0.99	---	07:13	4.51	81	13:24	1.09	---	19:21	4.67	80
8-août	01:49	1.07	---	07:42	4.43	78	13:56	1.17	---	19:51	4.55	76
9-août	02:21	1.20	---	08:11	4.32	73	14:29	1.31	---	20:22	4.38	69
10-août	02:53	1.37	---	08:41	4.16	65	15:03	1.48	---	20:54	4.17	61
11-août	03:27	1.57	---	09:15	3.98	57	15:40	1.68	---	21:31	3.94	52
12-août	04:05	1.78	---	09:58	3.79	47	16:26	1.89	---	22:19	3.71	42
13-août	04:55	1.98	---	10:59	3.62	38	17:26	2.07	---	23:31	3.53	34
14-août	06:03	2.12	---	12:27	3.55	32	18:46	2.12	---	---	---	---
15-août	01:10	3.49	32	07:28	2.11	---	13:59	3.68	34	20:08	1.98	---
16-août	02:39	3.67	38	08:42	1.93	---	15:05	3.96	45	21:13	1.69	---
17-août	03:39	3.96	52	09:41	1.63	---	15:56	4.30	60	22:07	1.33	---
18-août	04:26	4.28	68	10:30	1.29	---	16:40	4.65	75	22:54	0.96	---
19-août	05:08	4.59	83	11:14	0.96	---	17:22	4.97	90	23:39	0.65	---
20-août	05:49	4.84	96	11:57	0.70	---	18:03	5.22	101	---	---	---
21-août	00:22	0.43	---	06:28	5.00	105	12:39	0.52	---	18:44	5.34	107
22-août	01:05	0.35	---	07:07	5.04	108	13:22	0.48	---	19:26	5.31	107
23-août	01:48	0.42	---	07:47	4.94	104	14:06	0.59	---	20:08	5.11	100
24-août	02:31	0.64	---	08:27	4.73	94	14:52	0.83	---	20:52	4.78	88
25-août	03:18	0.98	---	09:11	4.43	80	15:42	1.17	---	21:42	4.37	71
26-août	04:08	1.38	---	10:03	4.09	62	16:41	1.55	---	22:46	3.96	54
27-août	05:09	1.76	---	11:20	3.81	46	17:54	1.85	---	---	---	---
28-août	00:21	3.68	41	06:28	2.01	---	13:10	3.72	37	19:24	1.94	---
29-août	02:07	3.66	37	07:57	2.01	---	14:42	3.88	41	20:47	1.79	---
30-août	03:21	3.85	45	09:10	1.82	---	15:40	4.13	51	21:48	1.54	---
31-août	04:10	4.07	57	10:04	1.56	---	16:22	4.37	63	22:34	1.30	---

heures légales (UTC+01:00 et UTC+02:00)

☐ Pleine mer Diffusion - SHOM - Marées à la carte - Numéro d'autorisation : 2023-463
 ☐ Basse mer

 PORT MANECH (Port Manec'h - France) latitude : 47.800833 - longitude : -3.738500												
SEPTEMBRE 2024												
DATE	HEURE	HAUT.	COEF.	HEURE	HAUT.	COEF.	HEURE	HAUT.	COEF.	HEURE	HAUT.	COEF.
1-sept.	04:47	4.29	68	10:46	1.33	---	16:56	4.57	73	23:12	1.12	---
2-sept.	05:18	4.46	77	11:22	1.15	---	17:25	4.71	80	23:46	1.00	---
3-sept.	05:46	4.59	83	11:54	1.04	---	17:54	4.80	85	---	---	---
4-sept.	00:17	0.94	---	06:13	4.65	86	12:24	0.99	---	18:21	4.83	86
5-sept.	00:46	0.95	---	06:40	4.66	86	12:53	1.01	---	18:48	4.78	85
6-sept.	01:14	1.02	---	07:06	4.60	83	13:23	1.08	---	19:15	4.66	81
7-sept.	01:43	1.14	---	07:32	4.50	78	13:53	1.22	---	19:41	4.49	75
8-sept.	02:12	1.32	---	07:59	4.34	71	14:24	1.40	---	20:10	4.27	66
9-sept.	02:44	1.53	---	08:30	4.15	61	15:00	1.62	---	20:43	4.02	56
10-sept.	03:21	1.77	---	09:08	3.92	50	15:43	1.87	---	21:27	3.74	44
11-sept.	04:08	2.02	---	10:06	3.68	39	16:41	2.09	---	22:43	3.49	33
12-sept.	05:15	2.22	---	11:44	3.54	29	18:06	2.19	---	---	---	---
13-sept.	00:45	3.44	28	06:53	2.24	---	13:33	3.67	31	19:43	2.03	---
14-sept.	02:23	3.68	37	08:19	2.00	---	14:45	4.00	45	20:52	1.66	---
15-sept.	03:21	4.04	54	09:19	1.62	---	15:35	4.41	64	21:44	1.23	---
16-sept.	04:05	4.43	74	10:07	1.21	---	16:19	4.83	83	22:30	0.82	---
17-sept.	04:45	4.78	91	10:51	0.82	---	16:59	5.19	99	23:14	0.49	---
18-sept.	05:24	5.06	105	11:33	0.52	---	17:39	5.44	110	23:56	0.30	---
19-sept.	06:02	5.22	113	12:16	0.36	---	18:19	5.52	115	---	---	---
20-sept.	00:39	0.27	---	06:40	5.23	114	12:59	0.37	---	19:00	5.41	112
21-sept.	01:22	0.43	---	07:19	5.09	107	13:43	0.54	---	19:41	5.12	102
22-sept.	02:05	0.73	---	07:59	4.82	94	14:29	0.87	---	20:25	4.70	86
23-sept.	02:51	1.14	---	08:41	4.47	77	15:20	1.28	---	21:15	4.23	67
24-sept.	03:42	1.58	---	09:35	4.09	57	16:19	1.71	---	22:25	3.79	48
25-sept.	04:46	1.98	---	10:59	3.78	40	17:38	2.02	---	---	---	---
26-sept.	00:17	3.55	35	06:11	2.20	---	13:02	3.71	33	19:15	2.06	---
27-sept.	02:07	3.64	34	07:44	2.13	---	14:30	3.90	39	20:34	1.86	---
28-sept.	03:08	3.87	45	08:53	1.89	---	15:22	4.15	51	21:28	1.60	---
29-sept.	03:48	4.11	57	09:42	1.62	---	15:58	4.38	64	22:10	1.36	---
30-sept.	04:20	4.33	69	10:21	1.38	---	16:29	4.57	73	22:45	1.18	---

heures légales (UTC+01:00 et UTC+02:00)

- Pleine mer
- Basse mer

Diffusion - SHOM - Marées à la carte - Numéro d'autorisation : 2023-463

 PORT MANECH (Port Manec'h - France) latitude : 47.800833 - longitude : -3.738500												
OCTOBRE 2024												
DATE	HEURE	HAUT.	COEF.	HEURE	HAUT.	COEF.	HEURE	HAUT.	COEF.	HEURE	HAUT.	COEF.
1-oct.	04:48	4.52	77	10:55	1.21	---	16:57	4.72	81	23:15	1.06	---
2-oct.	05:15	4.65	83	11:25	1.10	---	17:23	4.81	85	23:44	1.01	---
3-oct.	05:41	4.73	86	11:54	1.04	---	17:50	4.84	87	---	---	---
4-oct.	00:12	1.01	---	06:07	4.75	86	12:23	1.05	---	18:16	4.80	86
5-oct.	00:40	1.07	---	06:33	4.71	84	12:52	1.11	---	18:42	4.70	82
6-oct.	01:09	1.19	---	06:59	4.62	80	13:22	1.24	---	19:09	4.53	76
7-oct.	01:39	1.36	---	07:27	4.47	72	13:55	1.41	---	19:38	4.31	68
8-oct.	02:12	1.57	---	07:59	4.27	63	14:32	1.63	---	20:12	4.06	57
9-oct.	02:50	1.81	---	08:39	4.04	52	15:17	1.86	---	20:59	3.78	45
10-oct.	03:39	2.06	---	09:40	3.79	40	16:15	2.07	---	22:23	3.53	34
11-oct.	04:49	2.25	---	11:19	3.66	31	17:39	2.16	---	---	---	---
12-oct.	00:26	3.52	31	06:26	2.25	---	13:04	3.79	34	19:16	1.97	---
13-oct.	01:58	3.79	41	07:50	1.98	---	14:16	4.13	49	20:23	1.60	---
14-oct.	02:53	4.17	59	08:49	1.59	---	15:08	4.54	68	21:16	1.18	---
15-oct.	03:37	4.55	78	09:38	1.17	---	15:52	4.94	86	22:02	0.80	---
16-oct.	04:18	4.89	95	10:24	0.80	---	16:34	5.26	101	22:47	0.52	---
17-oct.	04:57	5.15	107	11:08	0.53	---	17:15	5.45	110	23:30	0.39	---
18-oct.	05:36	5.27	112	11:52	0.42	---	17:56	5.46	112	---	---	---
19-oct.	00:14	0.43	---	06:15	5.26	111	12:37	0.47	---	18:37	5.29	108
20-oct.	00:58	0.62	---	06:55	5.10	103	13:23	0.68	---	19:20	4.97	97
21-oct.	01:42	0.94	---	07:37	4.83	89	14:11	1.01	---	20:05	4.56	81
22-oct.	02:29	1.33	---	08:23	4.49	72	15:02	1.41	---	20:58	4.12	63
23-oct.	03:21	1.73	---	09:19	4.14	54	16:02	1.79	---	22:10	3.76	47
24-oct.	04:25	2.06	---	10:40	3.87	40	17:17	2.05	---	23:52	3.58	35
25-oct.	05:47	2.23	---	12:24	3.78	34	18:46	2.09	---	---	---	---
26-oct.	01:33	3.66	35	07:12	2.18	---	13:51	3.90	38	19:59	1.94	---
27-oct.	02:31	3.86	43	07:17	1.98	---	13:44	4.09	48	19:53	1.73	---
28-oct.	02:11	4.08	54	08:07	1.75	---	14:23	4.28	59	20:34	1.53	---
29-oct.	02:44	4.29	64	08:47	1.55	---	14:55	4.45	68	21:09	1.36	---
30-oct.	03:14	4.47	72	09:21	1.38	---	15:25	4.59	75	21:41	1.24	---
31-oct.	03:42	4.61	78	09:53	1.27	---	15:53	4.69	80	22:10	1.17	---

heures légales (UTC+01:00 et UTC+02:00)

- Pleine mer
- Basse mer

Diffusion - SHOM - Marées à la carte - Numéro d'autorisation : 2023-463

LES HORAIRES DES MARÉES

PORT MANECH (Port Manec'h - France)
 latitude : 47.800833 - longitude : -3.738500

NOVEMBRE 2024

DATE	HEURE	HAUT.	COEF.	HEURE	HAUT.	COEF.	HEURE	HAUT.	COEF.	HEURE	HAUT.	COEF.
1-nov.	04:10	4.71	81	10:23	1.19	---	16:21	4.74	82	22:40	1.15	---
2-nov.	04:38	4.75	82	10:55	1.17	---	16:49	4.72	82	23:10	1.19	---
3-nov.	05:06	4.74	81	11:27	1.21	---	17:18	4.64	80	23:42	1.29	---
4-nov.	05:35	4.67	78	12:00	1.29	---	17:48	4.50	75	---	---	---
5-nov.	00:15	1.43	---	06:08	4.55	72	12:37	1.43	---	18:22	4.32	68
6-nov.	00:52	1.60	---	06:46	4.38	64	13:17	1.59	---	19:03	4.10	59
7-nov.	01:34	1.80	---	07:33	4.18	54	14:04	1.77	---	19:58	3.88	49
8-nov.	02:27	1.99	---	08:37	3.99	45	15:03	1.92	---	21:17	3.71	42
9-nov.	03:34	2.12	---	09:59	3.90	40	16:17	1.97	---	22:53	3.71	40
10-nov.	04:57	2.10	---	11:26	3.99	43	17:39	1.83	---	---	---	---
11-nov.	00:18	3.92	48	06:13	1.89	---	12:39	4.24	54	18:47	1.55	---
12-nov.	01:18	4.22	61	07:15	1.57	---	13:36	4.56	69	19:43	1.23	---
13-nov.	02:06	4.54	76	08:08	1.23	---	14:25	4.86	83	20:33	0.95	---
14-nov.	02:50	4.83	89	08:57	0.93	---	15:10	5.09	94	21:21	0.76	---
15-nov.	03:32	5.04	98	09:45	0.73	---	15:54	5.21	101	22:07	0.68	---
16-nov.	04:14	5.15	102	10:33	0.65	---	16:38	5.19	102	22:52	0.73	---
17-nov.	04:56	5.14	101	11:21	0.70	---	17:23	5.03	98	23:39	0.88	---
18-nov.	05:40	5.02	94	12:09	0.86	---	18:08	4.77	89	---	---	---
19-nov.	00:25	1.13	---	06:25	4.81	83	12:57	1.11	---	18:55	4.46	77
20-nov.	01:13	1.42	---	07:13	4.55	71	13:47	1.41	---	19:46	4.15	64
21-nov.	02:04	1.70	---	08:06	4.28	57	14:42	1.70	---	20:45	3.88	51
22-nov.	03:00	1.95	---	09:07	4.05	46	15:44	1.93	---	21:56	3.71	42
23-nov.	04:06	2.12	---	10:19	3.89	39	16:55	2.05	---	23:17	3.68	38
24-nov.	05:19	2.16	---	11:37	3.85	38	18:04	2.03	---	---	---	---
25-nov.	00:29	3.77	39	06:25	2.08	---	12:45	3.93	42	19:02	1.92	---
26-nov.	01:21	3.93	45	07:19	1.94	---	13:36	4.05	49	19:49	1.78	---
27-nov.	02:02	4.11	53	08:04	1.79	---	14:16	4.20	57	20:29	1.63	---
28-nov.	02:38	4.28	60	08:44	1.64	---	14:52	4.33	64	21:05	1.50	---
29-nov.	03:11	4.44	67	09:21	1.50	---	15:26	4.45	70	21:39	1.40	---
30-nov.	03:43	4.57	72	09:56	1.38	---	15:58	4.53	74	22:13	1.33	---

heures légales (UTC+01:00 et UTC+02:00)

Pleine mer Basse mer
 Diffusion - SHOM - Marées à la carte - Numéro d'autorisation : 2023-463



PORT MANECH (Port Manec'h - France)
 latitude : 47.800833 - longitude : -3.738500

DÉCEMBRE 2024

DATE	HEURE	HAUT.	COEF.	HEURE	HAUT.	COEF.	HEURE	HAUT.	COEF.	HEURE	HAUT.	COEF.
1-déc.	04:15	4.67	75	10:33	1.30	---	16:31	4.57	76	22:48	1.31	---
2-déc.	04:48	4.71	77	11:09	1.27	---	17:05	4.55	77	23:24	1.34	---
3-déc.	05:23	4.70	76	11:47	1.28	---	17:41	4.49	75	---	---	---
4-déc.	00:02	1.40	---	06:02	4.65	74	12:27	1.33	---	18:21	4.39	72
5-déc.	00:43	1.50	---	06:44	4.55	69	13:10	1.41	---	19:05	4.26	67
6-déc.	01:27	1.61	---	07:33	4.43	64	13:57	1.50	---	19:58	4.12	61
7-déc.	02:18	1.73	---	08:29	4.31	58	14:51	1.60	---	21:00	4.00	55
8-déc.	03:17	1.82	---	09:33	4.22	54	15:53	1.67	---	22:12	3.94	53
9-déc.	04:25	1.84	---	10:44	4.20	53	17:01	1.66	---	23:29	4.00	54
10-déc.	05:34	1.76	---	11:57	4.27	56	18:09	1.56	---	---	---	---
11-déc.	00:39	4.16	60	06:39	1.60	---	13:03	4.42	64	19:11	1.41	---
12-déc.	01:37	4.38	68	07:40	1.40	---	14:01	4.59	72	20:08	1.25	---
13-déc.	02:28	4.60	77	08:37	1.20	---	14:53	4.73	80	21:01	1.11	---
14-déc.	03:17	4.78	84	09:31	1.03	---	15:43	4.82	86	21:52	1.03	---
15-déc.	04:03	4.91	88	10:23	0.92	---	16:31	4.84	89	22:41	1.01	---
16-déc.	04:49	4.96	89	11:12	0.90	---	17:17	4.78	89	23:27	1.06	---
17-déc.	05:34	4.93	87	11:59	0.96	---	18:01	4.66	85	---	---	---
18-déc.	00:12	1.17	---	06:17	4.83	82	12:45	1.09	---	18:44	4.50	79
19-déc.	00:56	1.32	---	07:00	4.68	75	13:29	1.28	---	19:26	4.31	71
20-déc.	01:42	1.50	---	07:43	4.48	66	14:14	1.50	---	20:09	4.11	62
21-déc.	02:28	1.69	---	08:27	4.27	57	15:01	1.71	---	20:55	3.93	52
22-déc.	03:17	1.88	---	09:15	4.06	48	15:53	1.91	---	21:49	3.78	44
23-déc.	04:13	2.04	---	10:10	3.88	41	16:51	2.04	---	22:54	3.70	39
24-déc.	05:14	2.13	---	11:17	3.78	37	17:53	2.08	---	---	---	---
25-déc.	00:08	3.72	37	06:17	2.13	---	12:30	3.78	38	18:52	2.04	---
26-déc.	01:11	3.84	40	07:14	2.04	---	13:32	3.87	43	19:44	1.93	---
27-déc.	02:01	4.00	46	08:05	1.90	---	14:21	4.00	50	20:30	1.78	---
28-déc.	02:44	4.19	54	08:52	1.73	---	15:04	4.16	58	21:12	1.62	---
29-déc.	03:23	4.38	62	09:35	1.54	---	15:43	4.31	66	21:53	1.47	---
30-déc.	04:01	4.55	69	10:16	1.37	---	16:21	4.45	72	22:33	1.35	---
31-déc.	04:38	4.70	75	10:57	1.22	---	16:59	4.55	78	23:13	1.25	---

heures légales (UTC+01:00 et UTC+02:00)

Pleine mer Basse mer
 Diffusion - SHOM - Marées à la carte - Numéro d'autorisation : 2023-463

 Vous souhaitez connaître en temps réel les horaires des marées ?
 Rendez-vous sur www.moelan-sur-mer.bzh 



Médiathèque

L'ELLIPSE

Découvrez un monde de connaissances, de divertissement et de culture au cœur de Moëlan-sur-Mer à la Médiathèque l'Ellipse. Avec une surface de 696 m² de plain-pied, la médiathèque s'intègre harmonieusement au centre culturel l'Ellipse pour former un pôle culturel dynamique et polyvalent au service des Moëlanais. Participant pleinement au réseau Matilin des médiathèques de Quimperlé Communauté, elle offre une sélection variée de livres, BD, CD, DVD et magazines adaptée à tous les publics, tous les âges et tous les goûts. Toute l'équipe de la médiathèque l'Ellipse est à votre disposition pour vous accueillir et vous conseiller.



ESPACES UNIQUES

Explorez une diversité d'espaces conçus pour enrichir votre expérience culturelle :

- **Salle d'exposition, de projection et de conférences** : un lieu polyvalent qui s'adapte à tous les besoins de la programmation.
- **Salle d'ateliers et d'animations** : un espace de 30 m² dédié à la créativité et à l'apprentissage.
- **Cabane en bambou** : un coin cocooning pour les enfants, accueillant des activités ludiques comme les contes et les lectures.
- **Espace ado et espace image et son** : des espaces avec banquette et écran pour les jeux vidéo et un espace avec du matériel audiovisuel.

UN ENVIRONNEMENT ACCUEILLANT

En plus des postes de consultation Internet, des alcôves invitent les visiteurs à travailler avec leur propre ordinateur ou à jouer à des jeux de société. Le mobilier confortable encourage la détente, incitant les lecteurs à flâner, lire ou regarder un film.

ANIMATIONS ET PROGRAMMATION

La médiathèque l'Ellipse propose tout au long de l'année des animations gratuites, adaptées à tous les publics. De la Cabane à histoires aux Cafés crim' en passant par les ateliers d'écriture, les ateliers de généalogie, les ateliers numériques, les bébés lecteurs et les sessions de jeux vidéo, l'offre d'animations est très large. La programmation culturelle (expositions, conférences...), conçue en lien avec celle de la salle de spectacle l'Ellipse, se déploie autour de thématiques variées.



Salle de spectacle

L'ELLIPSE

Principal écrin de la programmation culturelle de la ville de Moëlan-sur-Mer, le pôle culturel l'Ellipse déploie une salle de spectacle aux infrastructures scéniques, son et lumière professionnelles ainsi que des espaces annexes pensés pour tous les usages.

CONFIGURATIONS ET CAPACITÉS

- Demi-Configuration (Gradin Mobile) : 236 places assises.
- Grande Configuration (Gradin + Fauteuils) : 486 places assises.
- Grande Configuration Vide : 1200 personnes debout.

DES SALLES D'ACTIVITÉS À L'ÉTAGE

À l'étage, découvrez trois salles d'activités (102 m², 95 m² et 75 m²) qui accueillent des séances hebdomadaires d'arts plastiques, des cours de généalogie, des expositions diverses et des réunions. Ces espaces polyvalents sont conçus pour répondre aux besoins variés.

ÉQUIPEMENTS ET INFRASTRUCTURES

La salle est équipée d'un système de sonorisation adaptée, garantissant une qualité sonore optimale lors de chaque représentation. De plus, le parc de quarante projecteurs assure un éclairage à la hauteur de vos attentes, sublimant ainsi chaque moment sur scène.

PROGRAMMATION ET ÉVÉNEMENTS

La ville de Moëlan-sur-Mer propose à l'Ellipse une programmation annuelle éclectique et tout public. Musique, humour, danse, théâtre... : tous les genres sont présents. Une programmation spécifique est dédiée au jeune public (enfants accueillis à la crèche municipale et scolarisés dans les établissements scolaires moëlanais).

La salle de spectacle de Moëlan-sur-Mer accueille aussi régulièrement des artistes en résidence de création, participant ainsi à la vitalité artistique du territoire. Tout au long de l'année, l'Ellipse accueille également des manifestations proposées par les associations moëlanaises et les partenaires de la commune.



Cinéma LE KERFANY

Véritable institution du bourg de Moëlan-sur-Mer depuis plus 1930, le cinéma associatif Le Kerfany a su évoluer au fil du temps pour se hisser au rang de premier cinéma mono-écran breton en termes de fréquentation.



UNE PROGRAMMATION ÉCLECTIQUE

Le cinéma Le Kerfany se distingue par sa programmation variée, arborant fièrement les labels ART et ESSAI (Jeune Public, Patrimoine et Répertoire, Recherche et Découverte). Cette diversité se reflète dans ses projections, allant des films d'Art et Essai aux séances pour tous les publics, des opéras et ballets aux soirées débats et avant-premières.

Cinéma classé
ART & ESSAI

Label PATRIMOINE & RÉPERTOIRE Label JEUNE PUBLIC Label RECHERCHE & DÉCOUVERTE

PROXIMITÉ ET ACCESSIBILITÉ

Sous le slogan « Le Cinéma Le Kerfany... La Différence », l'association Les Gars de Saint Philibert s'efforce de maintenir un cinéma de proximité, garantissant l'accessibilité de la salle au plus grand nombre. Fidèle à cet engagement, elle promeut toutes les activités cinématographiques, cherchant à fidéliser sa clientèle par un accueil chaleureux et le confort de la salle.

IMPLICATION ET DÉVELOPPEMENT

Avec la participation active d'une cinquantaine de bénévoles, le cinéma Le Kerfany transcende les générations. Toujours tourné vers l'avenir, il continue de se développer avec la création d'un espace confiserie, l'adoption des réseaux sociaux, la mise en place d'un site internet et la vente à distance.

Le CCAS

CENTRE COMMUNAL D'ACTION SOCIALE

Depuis sa création le 6 janvier 1986, le Centre Communal d'Action Sociale (CCAS) de Moëlan-sur-Mer est un acteur majeur dans la promotion de l'action sociale et médico-sociale sur la commune.

COMPOSITION DU CCAS

Sous la présidence de la Maire, le conseil d'administration du CCAS se compose de manière équilibrée entre des membres élus par le conseil municipal et des membres nommés par la Maire, dont des experts dans le secteur social. Cette structure permet de déterminer les orientations et les priorités de la politique sociale locale.

HORAIRES D'OUVERTURE AU PUBLIC

Le CCAS est accessible au public selon les horaires suivants :

- 🕒 Lundi : 8h30 à 12h et 14h à 17h (sur rendez-vous)
- 🕒 Mardi : 8h30 à 12h et 14h à 17h
- 🕒 Jeudi : 8h à 12h et 14h à 17h
- 🕒 Vendredi : 8h30 à 12h



MANIFESTATIONS ORGANISÉES PAR LE CCAS

Le CCAS s'investit également dans divers événements et actions telles que la cérémonie de la famille française, la semaine bleue pour lutter contre l'isolement des personnes âgées, la tablee des sages, la distribution de colis à domicile et en maison de retraite, et les dons de jouets à Noël.

MISSIONS DU CCAS

Le CCAS de Moëlan-sur-Mer intervient dans plusieurs domaines pour soutenir les habitants. Ses missions incluent :

- **Solidarités** : lutte contre l'exclusion et la pauvreté en collaboration avec les institutions publiques et privées.
- **Aide sociale légale** : prise en charge des frais d'hébergement en maison de retraite, aide ménagère, obligation alimentaire.
- **Dossiers MDPH** : instruction des demandes liées à la maison départementale des personnes handicapées.
- **Aides diverses** : étude et délibération des demandes d'aide financière par le conseil d'administration.
- **Subvention cantine** : soutien aux familles pour maintenir les enfants à la cantine scolaire.
- **Logement** : accueil des demandes pour un logement social avec étude et transmission des dossiers.
- **APA (Allocation Personnalisée à l'Autonomie)** : facilitation des conditions de vie pour les personnes âgées dépendantes.
- **Aide à la culture** : vente de billets de cinéma et de places de spectacle à tarif réduit.
- **Carte de transport et aide à la mobilité** : proposition de tarif préférentiel sur les transports en commun.





Balades ET RANDONNÉES

À Moëlan-sur-Mer, la nature se découvre à travers des sentiers pittoresques et des circuits variés. Que vous soyez passionné de marche, de course à pied, de vélo, ou même d'orientation, notre commune offre une diversité d'itinéraires adaptés à tous les niveaux.

CIRCUITS DE RANDONNÉES

BALADE DE KERFANY

- **Difficulté** : Moyen
- **Distance** : 4,61 km
- **Temps** : 1h15
- Parcourez la côte sud de Moëlan-sur-Mer sur les traces des Douaniers avec le balisage pédestre jaune N°4.

BALADE DU BÉLON

- **Difficulté** : Moyen
- **Distance** : 5,99 km
- **Temps** : 1h30
- Explorez la Rias du Bélon et son sentier côtier, balisé en pédestre jaune n°3.

BALADE DE LA MAISON DES DOUANIERS

- **Difficulté** : Moyen
- **Distance** : 8,74 km
- **Temps** : 2h

- Découvrez le GR 34 et la maison des douaniers avec la boucle balisée pédestre Jaune N°1.

DÉCOUVERTE DE LA PRESQU'ÎLE DE MERRIEN

- **Difficulté** : Facile
- **Distance** : 3,62 km
- **Temps** : 1h30
- Partez à la découverte des paysages et du patrimoine de la presqu'île de Merrien.

SENTIER DES PETITS SABOTS

- **Difficulté** : Facile
- **Distance** : 1,39 km
- **Temps** : 1h
- Parcours en cinq étapes pour découvrir l'histoire du port de pêche et le lieu d'artistes de renom.

BALADE DE PORZ LAMAT

- **Difficulté** : Facile
- **Distance** : 3,88 km
- **Temps** : 1h
- Départ du parking de Kerampellan pour explorer l'anse de Portec et le village de Saint Thamec.

BALADE DE MERRIEN

- **Difficulté** : Moyen
- **Distance** : 9,10 km
- **Temps** : 2h30
- Départ du port de Merrien, découvrez la ria du Merrien, la pointe de Kersecol, Portec, Porz Chinec, et Porz Bali.

+ d'infos

Sur le site de l'office de tourisme :

🌐 www.quimperle-lesrias.bzh



PARCOURS DE TRAIL

LA RIA DU BÉLON VERS KERFANY

- **Difficulté** : Difficile
- **Distance** : 20 km
- **Temps** : 2h
- **Itinéraire** non balisé au départ de l'école maternelle de Kergroës, à travers Blorimond, la plage de Kerfany, le pont du Guily, l'Anse de Lanriot, et plus.

DE SAINT THUMETTE À LANRIOT

- **Difficulté** : Moyen
- **Distance** : 8,5 km
- **Temps** : 1h
- **Itinéraire** non balisé au départ de l'école maternelle de Kergroës, passant par l'anse de Saint Thumette et l'Anse de Lanriot.

DE KERGROËS À BRIGNEAU

- **Difficulté** : Difficile
- **Distance** : 20 km
- **Temps** : 2h30
- **Itinéraire** non balisé au départ de l'école maternelle de Kergroës, à la découverte du port de Brigneau.

+ d'infos

Sur le site de l'office de tourisme :

www.quimperle-lesrias.bzh

CIRCUITS VÉLO ET VTT

Enfourchez votre vélo et partez à la découverte de Moëlan-sur-Mer à travers ces itinéraires variés, adaptés à tous les amateurs de plein air !

VTT 53

- **Difficulté** : Moyen
- **Distance** : 14 km
- **Temps** : 1h

VTT 56

- **Difficulté** : Difficile
- **Distance** : 38,6 km
- **Temps** : 3h

VTT 59

- **Difficulté** : Très difficile
- **Distance** : 59,6 km
- **Temps** : 4h

VTT 54

- **Difficulté** : Moyen
- **Distance** : 21,8 km
- **Temps** : 2h

VTT 57

- **Difficulté** : Difficile
- **Distance** : 34,6 km
- **Temps** : 2h30

VTT 55

- **Difficulté** : Difficile
- **Distance** : 30,8 km
- **Temps** : 2h15

VTT 58

- **Difficulté** : Difficile
- **Distance** : 41,9 km
- **Temps** : 3h





Établissements SCOLAIRES

La ville de Moëlan-sur-Mer gère trois groupes scolaires publics (au bourg, à Kergroës et à Kermoulin), auxquels s'ajoute l'école privée, située dans le bourg. Cette diversité des écoles primaires (maternelles et élémentaires) contribue à offrir une éducation de qualité à tous les écoliers moëlanais.

ÉCOLES PUBLIQUES

GRUPE SCOLAIRE DU BOURG (maternelle et élémentaire)

- 📍 20, rue des Écoles
- ☎ 02 98 39 70 33
- ✉ ec.0291593Z@ac-rennes.fr

GRUPE SCOLAIRE DE KERMOULIN (maternelle et élémentaire)

- 📍 Hameau de St Thamec
- ☎ 09 64 45 90 64
- ✉ ec.0290387N@ac-rennes.fr
- 🌐 www.ecole-kermoulin-moelansurmer.ac-rennes.fr
- 🕒 Garderie : 09 64 45 90 64
- ➔ Filères :
 - Monolingue
 - Bilingue (soutenue par l'association Div Yezh Molan)
- ✉ div.yezh.molan@gmail.com

GRUPE SCOLAIRE DE KERGROËS (maternelle et élémentaire)

- 📍 2 rue des Grandes Landes
- 🕒 École Élémentaire : 02 98 71 28 85
- 🕒 École Maternelle : 02 98 71 28 89
- 🕒 Garderie : 02 98 71 28 86
- ✉ ec.0290384k@ac-rennes.fr

ÉCOLE PRIVÉE

ÉCOLE IMMACULÉE CONCEPTION

- 📍 12, rue Braspart
- ☎ 02 98 39 66 70
- ✉ immac.moelan@wanadoo.fr
- 🌐 www.ecole-immac-moelan.fr

NUMÉROS UTILES

En cas de doute, de questionnement, d'inquiétude, n'hésitez pas à utiliser les numéros de téléphone suivants :

- 📞 **Médecin scolaire :**
Madame TESTAU
02 98 39 32 80
- 📞 **Infirmière scolaire :**
Madame KERMAGORET
02 98 96 02 54
- 📞 **Psychologue scolaire :**
Madame CRISSOT
02 98 96 24 11

COLLÈGE

COLLÈGE PARC AR C'HOAT YVES COTTY

Le Collège Parc ar C'hoat Yves Cotty est un établissement d'enseignement public dédié aux élèves de la 6^{ème} à la 3^{ème}. Accueillant plus de 360 jeunes esprits curieux, il offre un environnement éducatif dynamique et propice à l'épanouissement académique et personnel.

Au-delà de son engagement envers l'excellence académique, le Collège Parc ar C'hoat Yves Cotty se distingue par une offre éducative diversifiée, offrant aux collégiens la possibilité de s'impliquer dans des options enrichissantes, telles que :

- **Options Breton et Latin :** pour une ouverture sur des langues et cultures différentes.
- **Chorale :** exprimez votre créativité musicale au sein de la chorale.
- **Section sport :** favorisez le développement physique et l'esprit d'équipe.



Crèche OCÉANE



La crèche municipale est une structure multi-accueil dédiée aux enfants de 10 semaines à 4 ans. Située dans le bourg de Moëlan-sur-Mer, elle est ouverte du lundi au vendredi de 7h30 à 18h30. Elle offre un environnement stimulant et sécurisé pour favoriser l'épanouissement des tout-petits jusqu'à leur entrée en maternelle. Avec une capacité d'accueil de 20 places, nous mettons l'accent sur la mixité sociale et le soutien aux parents dans la conciliation entre vie familiale et professionnelle.

TYPES D'ACCUEIL



ACCUEIL RÉGULIER

Un contrat d'accueil est établi avec les parents pour une réservation de 3 à 5 jours par semaine, en fonction des besoins familiaux et du fonctionnement de la structure.



ACCUEIL OCCASIONNEL

Proposé en fonction des disponibilités quotidiennes et sur réservation uniquement, l'accueil occasionnel offre une flexibilité pour répondre aux besoins imprévus des parents.



ACCUEIL D'URGENCE

Destiné aux enfants non inscrits nécessitant une prise en charge non anticipée, l'accueil d'urgence est possible en fonction des places disponibles, pour une durée maximale d'un mois.

UNE ÉQUIPE DE PROFESSIONNELS

Les enfants sont pris en charge par une équipe dévouée de professionnels de la petite enfance, comprenant une infirmière puéricultrice, une éducatrice de jeunes enfants, des auxiliaires de puériculture, et des accompagnantes éducatives titulaires du CAP petite enfance.

UN LIEU ADAPTÉ ET DES ACTIVITÉS STIMULANTES

Les locaux sont pensés pour un accueil adapté avec des espaces dédiés à l'éveil, à la détente, et à l'exploration. Notre approche encourage la libre circulation des enfants avec différents espaces,

tels que des aires de jeux symboliques, des zones calmes, des espaces dédiés aux livres, et des salles d'activités variées. Un espace extérieur est également aménagé pour permettre aux enfants de découvrir la nature environnante.

DES ACTIVITÉS SPÉCIFIQUES

Pour enrichir l'expérience des enfants, nous collaborons avec des professionnels extérieurs proposant des activités variées, telles que l'art-thérapie, l'éveil musical, l'initiation au bilinguisme breton, et des ateliers sur l'éveil à la nature.



INSCRIPTIONS ET MODALITÉS

- **Constitution du dossier** : Prenez contact avec la responsable pour établir une pré-inscription. L'inscription se fait sur rendez-vous téléphonique avec présentation de vos informations financières.
- **Commission d'admission** : Elle a lieu deux fois par an, se composant de l'élu chargé de la petite enfance, du directeur des services à la population, de la responsable de la crèche, et d'un membre de l'équipe.
- **Tarification** : Calculée selon le barème national de la Caisse Nationale des Allocations Familiales (CNAF), elle varie en fonction des revenus et du nombre d'enfants dans le foyer. Les repas et les couches sont inclus dans le tarif.

Pour estimer le coût en crèche, utilisez le simulateur sur monenfant.fr.



L'Espac JEUNES

Implanté au cœur du centre culturel l'Ellipse, l'Espace Jeunes de Moëlan-sur-Mer est un lieu dynamique et convivial dédié aux jeunes Moëlanais âgés de 10 à 17 ans.

DES LOISIRS SUR MESURE

Au cœur de l'Espace Jeunes, découvrez un univers de divertissements, comprenant des jeux de billard, du baby-foot, et bien plus encore. L'équipe d'animation, débordante de créativité, concocte pour chaque période de vacances scolaires un programme varié d'activités captivantes et de sorties passionnantes. De la création de bijoux à des excursions palpitantes au parc d'attractions, en passant par des activités sportives, il y en a pour tous les goûts !



HORAIRE D'ACCUEIL LIBRE

- **Mardi** : 16h00 à 18h30
- **Mercredi** : 14h00 à 18h30

Programme des animations proposées
lors des vacances scolaires :

🌐 www.moelan-sur-mer.bzh



Transports

À Moëlan-sur-Mer, des solutions variées répondent à tous vos besoins de déplacement. Que ce soit en transports en commun, covoiturage, auto-stop, ou transport solidaire, voyagez facilement, durablement, et en toute liberté.

TRANSPORTS EN COMMUN (TBK)

TBK, le réseau de transports en commun de Quimperlé Communauté, vous propose une palette complète de services pour vous déplacer dans les 16 communes du territoire et quelques voisins telles que Guidel, Pont-Aven, et Le Faouët. TBK offre des lignes régulières, des boucles scolaires, et deux services sur réservation (Allobus et Mobibus).

LIGNES TBK

➔ LIGNES INTERCOMMUNALES

- **Ligne 1** : Guisriff – Scaër – St-Thurien – Mellac – Quimperlé
- **Ligne 2** : Scaër – Bannalec – Mellac – Quimperlé
- **Ligne 2 bis** : St Thurien – Bannalec
- **Ligne 3** : Le Trévoux – Quimperlé
- **Ligne 4** : Moëlan-sur-Mer – Quimperlé
- **Ligne 5** : Clohars-Carnoët – Quimperlé

- **Ligne 6** : Guidel – Rédéné – Quimperlé
- **Ligne 7** : Guilligomarc'h – Arzano – Quimperlé
- **Ligne 8** : Le Faouët – Lanvéneën – Querrien – Locunolé – Tréméven – Quimperlé
- **Ligne 9** : Guidel – Clohars-Carnoët – Moëlan-sur-Mer – Riec-sur-Bélon
- **Ligne 10** : Pont-Aven – Riec-sur-Bélon – Baye – Quimperlé

➔ LIGNES URBAINES

- **Ligne A** : Baye – St-Jean <-> Quimperlé – Loge Daniel
- **Ligne B** : Mellac – Ty Bodel <-> Quimperlé <-> Tréméven – Loc-Yvi
- **Ligne C** : Quimperlé – Bowling <-> Quimperlé – Bois-joly

Le réseau TBK comprend également une trentaine de boucles locales, principalement dédiées aux déplacements scolaires.

ALLOBUS ET MOBIBUS

ALLOBUS

Un service sur réservation pour les déplacements en heures creuses et périodes de faible affluence, avec des améliorations en 2023.

MOBIBUS

Un service de transport accessible à tous, réservé aux personnes âgées et/ou en situation de handicap.

Pour réserver, contactez l'agence commerciale au **02 98 96 76 02**.

TBK NOZ

TBK Noz vous offre la possibilité de vous déplacer en soirée sans voiture. Les vendredis et samedis soirs (et également les mercredis et jeudis en juillet et août), les services TBK Noz sont gratuits. Le samedi toute la journée, toutes les lignes urbaines et intercommunales, ainsi que le service Allobus, sont également gratuits.

Billettique Sans Contact

Achetez vos tickets ou abonnements depuis la e-boutique TBK et chargez-les sur votre carte régionale Korrigo. Vous pouvez également acheter et valider vos titres directement depuis votre smartphone via l'appli M-Ticket TBK.

COVOITURAGE

KAROS

Depuis avril 2023, l'application **Karos** est disponible à Quimperlé Communauté. Facile d'utilisation, elle propose des solutions personnalisées pour vos déplacements quotidiens en covoiturage, que vous soyez passager ou conducteur.

Si vous utilisez Karos pour aller travailler, Quimperlé Communauté prend en charge une partie de vos frais en tant que passager (jusqu'à 2€ par trajet). Les conducteurs peuvent également bénéficier d'une prime de 100€ après 10 trajets.

KARRSPOT

Favorisant l'auto-stop spontané et solidaire, **Karrspot** propose un réseau de points d'arrêts sécurisés. Accessibles à pied, ces points facilitent l'arrêt des voitures en toute sécurité.

Consultez la cartographie en ligne pour trouver votre point d'arrêt **Karrspot** :

📍 <https://www.quimperle-communaute.bzh/vivre-ici/mobilite/voiture-partagee/>

QUESTGO

Questgo.fr, plateforme publique portée par la Région, facilite le covoiturage régional. Mise en relation directe entre covoitureurs, elle permet des échanges directs sans paiement en ligne. Vous indemnisez simplement le conducteur selon le barème kilométrique fiscal en vigueur.

TRANSPORT SOLIDAIRE AVEC KARR-TAN

Depuis fin 2021, l'association **KARR-TAN Solidaire** propose des déplacements solidaires pour les personnes isolées entre Moëlan-Sur-Mer et les communes avoisinantes. Les trajets, réalisés dans un rayon de 30 kilomètres, sont assurés par un véhicule mis à disposition par la mairie.

Inscrivez-vous au **06 46 33 58 47** du lundi au vendredi entre 10h et 12h. Une cotisation annuelle de 10 euros et 1 euro par trajet (aller-retour) sont à régler.





Les démarches ADMINISTRATIVES

La mairie met à votre disposition une borne biométrique pour faciliter la demande de carte d'identité ou de passeport.

COMMENT OBTENIR SA CARTE D'IDENTITÉ OU SON PASSEPORT ?

FAIRE UNE PRÉ-DEMANDE EN LIGNE :

Avant votre visite en mairie, nous vous conseillons de faire une pré-demande en ligne sur le site de l'ANTS. Cette étape vous permettra de gagner du temps lors de votre rendez-vous. La pré-demande est valable pendant 6 mois.

PRENDRE RENDEZ-VOUS EN LIGNE :

Anticipez le délai d'attente, parfois de 4 à 5 mois. Planifiez votre rendez-vous à l'avance pour éviter toute contrainte de délai. Les rendez-vous se prennent exclusivement en ligne via l'outil de réservation disponible sur : www.moelan-sur-mer.bzh

LE JOUR DE VOTRE RENDEZ-VOUS EN MAIRIE :

Présentez-vous le jour de votre rendez-vous en mairie pour finaliser votre demande.

En cas de demande pour un mineur, la présence d'un responsable légal est obligatoire, accompagné de sa pièce d'identité originale.

REMISE DE VOTRE TITRE SÉCURISÉ :

Lorsque votre titre est prêt, vous recevrez un SMS sur le numéro de téléphone renseigné lors de votre rendez-vous. La remise des titres sécurisés se fait sans rendez-vous pour le demandeur, et pour les mineurs, elle peut être effectuée par un représentant légal.

- ➔ En cas de renouvellement, l'ancien titre doit être restitué.
- ➔ En cas de perte ou vol de l'ancien titre pendant l'instruction, un timbre fiscal de 25€ est requis.
- ➔ Tout titre non retiré dans un délai de 3 mois est détruit.

CARTE NATIONALE D'IDENTITÉ



La carte nationale d'identité, au format carte bancaire, est valide pour une durée de 10 ans. Voici les pièces nécessaires lors de votre rendez-vous en mairie :

- Une photo d'identité récente.
- Un justificatif de domicile de moins d'un an au nom du demandeur.
- Pour une 1^{ère} demande : un acte de naissance daté de moins de 3 mois ou un passeport valide ou périmé depuis moins de 5 ans.
- Pour un renouvellement : l'ancienne carte d'identité.

EN CAS DE PERTE OU DE VOL :

- Un acte de naissance daté de moins de 3 mois ou un passeport valide ou périmé depuis moins de 5 ans.
- Un timbre fiscal à 25 €.
- Une déclaration de perte ou de vol.

PASSEPORT



Le passeport biométrique, valable 10 ans pour les adultes et 5 ans pour les mineurs, est indispensable pour voyager à l'étranger. Voici les pièces à fournir lors de votre rendez-vous en mairie :

- Une photo d'identité récente.
- Un justificatif de domicile de moins d'un an au nom du demandeur.
- Un timbre fiscal à 86€ pour les majeurs, 42€ pour les mineurs de plus de 15 ans, 17€ pour les mineurs de moins de 15 ans.
- Pour une 1^{ère} demande : un acte de naissance daté de moins de 3 mois ou une carte d'identité valide ou périmée depuis moins de 5 ans.
- Pour un renouvellement : l'ancien passeport.



L'accueil DES NOUVEAUX ARRIVANTS

La ville de Moëlan-sur-Mer est heureuse d'accueillir de nouvelles familles et notre objectif est de rendre leur installation aussi plaisante que possible !

ACCUEIL CHALEUREUX À L'ELLIPSE

Vous venez d'arriver à Moëlan-sur-Mer ? Avec le soutien de l'association Accueil des Villes Françaises, nous nous engageons à faciliter votre accueil et à vous faire sentir bien à Moëlan-sur-Mer. Nous comprenons que le déménagement dans une nouvelle ville est une étape cruciale pour vous et votre famille. C'est pourquoi chaque année, Mme La Maire et son équipe accueillent les nouveaux Moëlanais à l'Ellipse. C'est l'occasion d'échanger avec les élus, de découvrir la ville et les projets mis en place par la municipalité.

Si vous souhaitez être invité à ce moment d'échange et de découverte, complétez le formulaire sur www.moelan-sur-mer.bzh



Les démarches D'URBANISME

Le Service Urbanisme vous accompagne à chaque étape de vos projets urbains. Que vous soyez un particulier ou un professionnel, nous sommes à votre disposition pour répondre à vos questions et vous guider dans vos démarches.

DÉPOSER UNE DEMANDE D'URBANISME

Après avoir déterminé le type de formulaire nécessaire pour votre projet, le Service Urbanisme de Moëlan-sur-Mer vous assiste dans le dépôt de vos dossiers. Une fois votre demande déposée, le service communautaire "Application du Droit des sols" (ADS) prend en charge l'instruction des dossiers, veillant à ce qu'ils respectent les règlements du Plan Local d'Urbanisme (PLU).

FAIRE SA DEMANDE D'URBANISME

DÉPÔT DE DOSSIER EN LIGNE

Quimperlé Communauté facilite le dépôt de vos demandes d'autorisations d'urbanisme grâce à son guichet unique en ligne sur www.quimperle-communauté.bzh. Ce service gratuit est accessible à tous, que vous soyez un particulier ou un professionnel. Voici comment procéder :

- Créer votre compte ou se connecter avec les identifiants FranceConnect
- Remplir le formulaire en ligne
- Joindre les documents numériques du dossier
- Valider votre dossier et l'envoyer

Afin d'éviter des retards dans le traitement de votre procédure, assurez-vous que votre dossier est complet et que toutes les pièces nécessaires sont correctement transmises.

ASSISTANCE ET CONSULTATION EN MAIRIE

- Une **permanence** technique est assurée par le service instructeur (Quimperlé Communauté) en mairie :
 - 🕒 le mardi matin de 9h00 à 12h00 sur rendez-vous.
- La **consultation** des documents d'urbanisme, plans, et relevés de propriétés est possible en mairie auprès du service Urbanisme :
 - 🕒 le jeudi après-midi de 14h00 à 17h00 sur rendez-vous.



27 rue de Lannevain
29360 Clohars-Carnoët



02 98 71 51 32



La marée d'Hugo



La marée d'Hugo



CAMPING TALAR MOOR ★★

100 mètres de la mer

KERFANY VOILE ★★ JAC'LOC

DU 1^{ER} AVRIL
AU 31 OCTOBRE

Locations :

Mobil-home ★ Kayak ★ Paddle
Dériveur ★ Planche à voile ★ Catamaran

02 98 71 11 98 ★ 06 73 90 66 36

Kerfany Plages ★ MOELAN SUR MER
lizoreuxjac@wanadoo.fr

LE NAUTIC BAR

Port de Brigneau - Moëlan sur Mer - 02 98 71 07 58



Produits régionaux
Sélection d'alcools
Bols bretons
Jouets en bois
Paniers garnis

Ouvert les dimanches matins l'été

7 rue du Guilly
29350 Moëlan Sur Mer
02 98 71 16 30



moëlan
sur-mer
— MOLAN

Ville de Moëlan-sur-Mer

2 rue des Moulins
29350 Moëlan-sur-Mer

02 98 39 60 10

mairie@moëlan-sur-mer.bzh
www.moëlan-sur-mer.bzh

